



**Pro** พักhurstานัง 4 ดาวพรีเมียม 3 คืน  
**VIETNAM**  
ดานัง ฮอยอัน เทียวบานาฮิลล์เต็มวัน **Wow** BBQ Restaurant  
ราคาเริ่มต้น **9,999**

**FREE!** แจกฟรี!! หมวก probookingcenter

เช็คอินแลนด์มาร์ค สะพานมังกร คาร์ฟดราگون คาเฟ่แห่งใหม่ Son tre marine  
สองเรือกระดิง เทียวเมืองฮอยอัน สะพานญี่ปุ่น บ้านโบราณ เทียวบานาฮิลล์เต็มวัน  
เมืองเทพนิยาย เล่นสวนสนุก ชมสวนดอกไม้ ชมโชว์อลังการ

**PVN22-VZ**  
**vietjetair 4วัน 3คืน**  
เดินทาง พฤษภาคม 66 เป็นต้นไป

น้ำหนักกระเป๋า 20 กก. | ประกันอุบัติเหตุ | อาหารหลากหลายเมนู

- ★ เทียวเวียดนามกลาง ดานัง ฮอยอัน เทียวบานาฮิลล์เต็มวัน
- ★ พักhurstานัง 4 ดาวพรีเมียมทุกคืน !!!
- ★ เช็คอินแลนด์มาร์ค สะพานมังกร คาร์ฟดราگون เรือกระดิง





สะพานแห่งความรัก เมืองฮอยอัน สะพานญี่ปุ่น บ้านโบราณ

- ★ เช็คอินคาเฟ่แห่งใหม่ Son tra marina
- ★ สายช้อปปิ้งห้ามพลาด : ร้าน OTOP ร้านอัญมณี หยก  
ร้านเยื่อไผ่และยางพารา
- ★ อาหารหลากหลายเมนู พิเศษ !! กุ้งมังกรราดซอสโตะละ 1 ตัว
- ★ แคมฟรี !! หมวกสุดเท่ เวียดนาม

### FLIGHT ✈️

DEPARTURE : VZ962 BKK-DAD 15.50 – 17.30 น.

RETURN : VZ963 DAD-BKK 18.10 – 19.50 น.

#### หมายเหตุ

เนื่องจากเวลาในการเดินทางอาจมีการเปลี่ยนแปลงได้ ขึ้นอยู่กับกรมท่า และสภาพอากาศ หากท่านมีความจำเป็นจะต้องซื้อตั๋วเครื่องบินภายในประเทศ เพื่อบินไปและกลับจากกรุงเทพฯ กรุณาสอบถามเที่ยวบินเพื่อยืนยันกับทางเจ้าหน้าที่ก่อนทำการจองและขอความกรุณาให้ท่านซื้อตั๋วเครื่องบินประเภทที่สามารถเลื่อนวันและเวลาเดินทางได้ อันเนื่องมาจากหากเกิดความผิดพลาดจากทางสายการบิน ไม่ว่าจะเป็นการยกเลิกเที่ยวบิน การล่าช้าของสายการบิน การยุบเที่ยวบินรวมกัน ตารางการเดินทางมีการเปลี่ยนแปลง ซึ่ง สายการบินพิจารณาสถานการณ์แล้วพบว่า อยู่เหนือการควบคุมของทางสายการบิน หรือจะเป็นเหตุผลเชิงพาณิชย์ หรือเป็นเหตุผลด้านความปลอดภัย ดังนั้นเหตุผลเหล่านี้ อยู่เหนือการควบคุมของบริษัทฯ บริษัทฯ ขอสงวนสิทธิ์ที่จะไม่รับผิดชอบและไม่คืนค่าใช้จ่ายใดๆ ทั้งสิ้น อนึ่ง บริษัทฯ จะคอนเฟิร์มกรุ๊ป ประมาณ 5-7 วันก่อนเดินทาง ขอภัยในความไม่สะดวก



### สำคัญ การอ่านเงื่อนไขแบบท้ายโดยละเอียด

เพื่อประโยชน์สูงสุดของลูกค้าทุกท่าน หากชำระเงินแล้ว  
ทางบริษัทฯ จะถือว่าท่านยอมรับเงื่อนไขแล้วและไม่สามารถเปลี่ยนแปลงเงื่อนไขได้

**รายการทัวร์สามารถสลับ ปรับเปลี่ยนหรืองดไปบางรายการ  
ได้ตามความเหมาะสม โดยไม่ต้องแจ้งให้ทราบล่วงหน้า**

อันเนื่องมาจากสภาพอากาศ เหตุการณ์ทางธรรมชาติ เหตุการณ์เมือง สภาพการจราจร สายการบิน หรือ  
เหตุสุดวิสัยต่างๆ ทั้งนี้จะคำนึงถึงความปลอดภัย ความเป็นไปได้ และผลประโยชน์ของผู้เดินทางเป็นสำคัญ

ทางผู้เดินทางจะไม่ฟ้องร้องใดๆ อันเนื่องมาจากได้รับทราบเงื่อนไขก่อนเดินทางแล้ว  
**บริษัท ฯ ขอสงวนสิทธิ์เริ่มและจบการใช้บริการที่ สนามบินต้นทางขาไปเท่านั้น**

กรณีผู้เดินทางมาจากต่างจังหวัด หรือต่างประเทศ และจะทำการสำรองตั๋วเครื่องบินหรือยาน  
พาหนะอื่นๆ เพื่อใช้ในการเดินทางไปและกลับ ณ สนามบิน ทางบริษัทฯ จะไม่รับผิดชอบค่าใช้จ่าย

อันเนื่องมาจากเป็นค่าใช้จ่ายที่นอกเหนือจากโปรแกรมทัวร์  
**อัตราค่าบริการ**

กำหนดการ	OPTION A	OPTION B	พักเดี่ยว
22-25 พฤษภาคม 2566	9,999	10,589	3,500
28-31 พฤษภาคม 2566	9,999	10,589	3,500



02-05 มิถุนายน 2566	12,999	13,589	3,500
03-06 มิถุนายน 2566	12,999	13,589	3,500
16-19 มิถุนายน 2566	10,999	11,589	3,500
28 มิถุนายน-01 กรกฎาคม 2566	9,999	10,589	3,500
27-30 กรกฎาคม 2566	12,999	13,589	3,500
28-31 กรกฎาคม 2566	12,999	13,589	3,500
29 กรกฎาคม-01 สิงหาคม 2566	12,999	13,589	3,500
30 กรกฎาคม-02 สิงหาคม 2566	12,999	13,589	3,500
31 กรกฎาคม-03 สิงหาคม 2566	11,999	12,589	3,500
01-04 สิงหาคม 2566	11,999	12,589	3,500
12-15 สิงหาคม 2566	13,999	14,589	3,500
23-26 สิงหาคม 2566	9,999	10,589	3,500
31 สิงหาคม-03 กันยายน 2566	10,999	11,589	3,500
14-17 กันยายน 2566	10,999	11,589	3,500
20-23 กันยายน 2566	9,999	10,589	3,500
27-30 กันยายน 2566	9,999	9,999	3,500
01-04 ตุลาคม 2566	10,999	11,589	3,500
03-06 ตุลาคม 2566	10,999	11,589	3,500
04-07 ตุลาคม 2566	11,999	12,589	3,500
05-08 ตุลาคม 2566	11,999	12,589	3,500
07-10 ตุลาคม 2566	11,999	12,589	3,500
08-11 ตุลาคม 2566	11,999	12,589	3,500
09-12 ตุลาคม 2566	10,999	11,589	3,500
10-13 ตุลาคม 2566	12,999	13,589	3,500
13-16 ตุลาคม 2566	12,999	13,589	3,500
20-23 ตุลาคม 2566	12,999	13,589	3,500
21-24 ตุลาคม 2566	12,999	13,589	3,500
22-25 ตุลาคม 2566	12,999	13,589	3,500
23-26 ตุลาคม 2566	12,999	13,589	3,500
24-27 ตุลาคม 2566	11,999	12,589	3,500
25-28 ตุลาคม 2566	10,999	11,589	3,500



26-29 ตุลาคม 2566	13,999	14,598	3,500
27-30 ตุลาคม 2566	13,999	14,598	3,500
28-31 ตุลาคม 2566	13,999	14,598	3,500
29ตุลาคม-01พฤศจิกายน 2566	11,999	12,598	3,500
30ตุลาคม-02พฤศจิกายน 2566	11,999	12,598	3,500
31ตุลาคม-03พฤศจิกายน 2566	11,999	12,598	3,500
01-04 พฤศจิกายน 2566	11,999	12,598	3,500
03-06 พฤศจิกายน 2566	12,999	13,598	3,500
05-08 พฤศจิกายน 2566	11,999	12,598	3,500
06-09 พฤศจิกายน 2566	11,999	12,598	3,500
07-10 พฤศจิกายน 2566	11,999	12,598	3,500
08-11 พฤศจิกายน 2566	11,999	12,598	3,500
11-14 พฤศจิกายน 2566	12,999	13,598	3,500
13-16 พฤศจิกายน 2566	11,999	12,598	3,500
15-18 พฤศจิกายน 2566	11,999	12,598	3,500
17-20 พฤศจิกายน 2566	12,999	13,598	3,500
20-23 พฤศจิกายน 2566	11,999	12,598	3,500
21-24 พฤศจิกายน 2566	11,999	12,598	3,500
22-25 พฤศจิกายน 2566	11,999	12,598	3,500
23-26 พฤศจิกายน 2566	12,999	13,598	3,500
26-29 พฤศจิกายน 2566	11,999	12,598	3,500
27-30 พฤศจิกายน 2566	11,999	12,598	3,500
28พฤศจิกายน-01ธันวาคม 2566	11,999	12,598	3,500
29พฤศจิกายน-02ธันวาคม 2566	11,999	12,598	3,500
02-05 ธันวาคม 2566	13,999	14,598	3,500
04-07 ธันวาคม 2566	13,999	14,598	3,500
05-08 ธันวาคม 2566	13,999	14,598	3,500
06-09 ธันวาคม 2566	15,999	16,598	3,500
07-10 ธันวาคม 2566	15,999	16,598	3,500
10-13 ธันวาคม 2566	14,999	15,598	3,500
11-14 ธันวาคม 2566	14,999	15,598	3,500



12-15 ธันวาคม 2566	11,999	12,598	3,500
13-16 ธันวาคม 2566	11,999	12,598	3,500
16-19 ธันวาคม 2566	12,999	13,598	3,500
18-21 ธันวาคม 2566	11,999	12,598	3,500
19-22 ธันวาคม 2566	11,999	12,598	3,500
20-23 ธันวาคม 2566	12,999	13,598	3,500
23-26 ธันวาคม 2566	15,999	16,598	3,500
25-28 ธันวาคม 2566	15,999	16,598	3,500
26-29 ธันวาคม 2566	15,999	16,598	3,500
27-30 ธันวาคม 2566	18,999	19,598	3,500
30 ธันวาคม-02 มกราคม 2567	20,999	21,598	3,500
01-04 มกราคม 2567	18,999	19,598	3,500
02-05 มกราคม 2567	11,999	12,598	3,500
03-06 มกราคม 2567	11,999	12,598	3,500
04-07 มกราคม 2567	12,999	13,598	3,500
06-09 มกราคม 2567	12,999	13,598	3,500
07-10 มกราคม 2567	11,999	12,598	3,500
08-11 มกราคม 2567	11,999	12,598	3,500
09-12 มกราคม 2567	11,999	12,598	3,500
10-13 มกราคม 2567	11,999	12,598	3,500
13-16 มกราคม 2567	12,999	13,598	3,500
15-18 มกราคม 2567	11,999	12,598	3,500
17-20 มกราคม 2567	11,999	12,598	3,500
19-22 มกราคม 2567	12,999	13,598	3,500
21-24 มกราคม 2567	11,999	12,598	3,500
22-25 มกราคม 2567	11,999	12,598	3,500
23-26 มกราคม 2567	11,999	12,598	3,500
24-27 มกราคม 2567	11,999	12,598	3,500
27-30 มกราคม 2567	12,999	13,598	3,500
28-31 มกราคม 2567	11,999	12,598	3,500
29 มกราคม-01 กุมภาพันธ์ 2567	11,999	12,598	3,500



30มกราคม-02กุมภาพันธ์ 2567	11,999	12,598	3,500
31มกราคม-03กุมภาพันธ์ 2567	11,999	12,598	3,500
02-05 กุมภาพันธ์ 2567	12,999	13,598	3,500
05-08 กุมภาพันธ์ 2567	11,999	12,598	3,500
06-09 กุมภาพันธ์ 2567	14,999	15,598	3,500
07-10 กุมภาพันธ์ 2567	14,999	15,598	3,500
10-13 กุมภาพันธ์ 2567	14,999	15,598	3,500
11-14 กุมภาพันธ์ 2567	13,999	14,598	3,500
12-15กุมภาพันธ์ 2567	13,999	14,598	3,500
13-16 กุมภาพันธ์ 2567	13,999	14,598	3,500
14-17 กุมภาพันธ์ 2567	13,999	14,598	3,500
16-19 กุมภาพันธ์ 2567	14,999	15,598	3,500
18-21 กุมภาพันธ์ 2567	14,999	15,598	3,500
19-22 กุมภาพันธ์ 2567	11,999	12,598	3,500
20-23 กุมภาพันธ์ 2567	11,999	12,598	3,500
21-24 กุมภาพันธ์ 2567	12,999	13,598	3,500
23-26 กุมภาพันธ์ 2567	12,999	13,598	3,500
25-28 กุมภาพันธ์ 2567	11,999	12,598	3,500
26-29 กุมภาพันธ์ 2567	11,999	12,598	3,500
27กุมภาพันธ์-01มีนาคม 2567	11,999	12,598	3,500
28กุมภาพันธ์-02มีนาคม 2567	11,999	12,598	3,500
29กุมภาพันธ์-03มีนาคม 2567	12,999	13,598	3,500
02-05 มีนาคม 2567	12,999	13,598	3,500
04-07 มีนาคม 2567	11,999	12,598	3,500
05-08 มีนาคม 2567	11,999	12,598	3,500
06-09 มีนาคม 2567	11,999	12,598	3,500
07-10 มีนาคม 2567	12,999	13,598	3,500
11-14 มีนาคม 2567	11,999	12,598	3,500
12-15 มีนาคม 2567	11,999	12,598	3,500
13-16 มีนาคม 2567	11,999	12,598	3,500
15-18 มีนาคม 2567	12,999	13,598	3,500



18-21 มีนาคม 2567	11,999	12,598	3,500
19-22 มีนาคม 2567	11,999	12,598	3,500
20-23 มีนาคม 2567	11,999	12,598	3,500
21-24 มีนาคม 2567	12,999	13,598	3,500
23-26 มีนาคม 2567	12,999	13,598	3,500
25-28 มีนาคม 2567	11,999	12,598	3,500
26-29 มีนาคม 2567	11,999	12,598	3,500
27-30 มีนาคม 2567	11,999	12,598	3,500

**ทารกต้องมีอายุไม่เกิน 2 ปีบริบูรณ์ ณ วันเดินทางไปและกลับ**

**ไม่มีราคาเด็ก และไม่สามารถยกเลิกการเดินทางได้**

**เนื่องจากเป็นราคาโปรโมชั่น**

**(แต่สามารถเปลี่ยนผู้เดินทางได้ตามเงื่อนไขของสายการบิน)**

วันที่ 1

กรุงเทพฯ สุวรรณภูมิ-สนามบินดานัง-สะพานมังกร-สะพานแห่งความรักคาร์ฟดราก้อน

12.30 น.

คณะพร้อมกัน ณ **สนามบินสุวรรณภูมิ อาคารผู้โดยสารขาออกระหว่างประเทศเคาน์เตอร์สายการบิน Thai Vietjet Air (VZ)** โดยท่านจะพบกับเจ้าหน้าที่ส่งทัวร์และหัวหน้าทัวร์ ของบริษัทฯ คอยให้การต้อนรับ แจกเอกสารการเดินทาง และอำนวยความสะดวกท่าน ขณะเช็คอินและโหลดสัมภาระ



**เนื่องจากตัวเครื่องบินของคุณจะเป็นตัวรู้ระบบ Random ไม่สามารถเลือกที่นั่งได้**

**ที่นั่งอาจจะไม่ได้นั่งติดกัน และไม่สามารถเลือกช่วงที่นั่งบนเครื่องบินได้ในคณะ**

**ซึ่งเป็นไปตามเงื่อนไขของสายการบิน**

15.50 น.

ออกเดินทางสู่เมืองดานัง ประเทศเวียดนาม โดยสายบิน Thai Vietjet Air (VZ) เที่ยวบินที่ VZ962

**(ใช้ระยะเวลาในการเดินทางประมาณ 1.40 ชั่วโมง)**

17.30 น.

เดินทางถึง**สนามบินเมืองดานัง** ประเทศเวียดนาม ผ่านพิธีการตรวจคนเข้าเมือง และศุลกากรตามขั้นตอน นำท่านรับสัมภาระ และออกเดินทางสู่ตัวเมืองดานัง **(เวลาท้องถิ่นประเทศเวียดนามเหมือนกับเวลาท้องถิ่นประเทศไทย)** นำท่านชม **สะพานมังกร** สัญลักษณ์แห่งใหม่เมืองดานังในโอกาสครบรอบ 38ปี ที่เมืองดานังได้รับอิสรภาพและเป็นสถานที่ที่นักท่องเที่ยวส่วนใหญ่ที่มาเมืองดานัง ต้องแวะชมความสวยงาม และชม **คาร์ฟดราก้อน** ใกล้กับสะพานมังกรทองเป็นสัตว์ในตำนานที่พ่นน้ำจากปากคล้ายกับเมอร์ไลออนของสิงคโปร์เป็นอนุสาวรีย์ต้อนรับแขกบ้านแขกเมืองของดานัง ซึ่งคาร์ฟดราก้อนนี้มีความหมายให้ชาวเวียดนาม หมั่นศึกษาหา





ความรู้มาประดับตน เพื่อที่เมื่อเติบโตใหญ่ เรียนสูงขึ้นไปก็จะกลายร่างเป็นมังกรมาช่วยเหลือประเทศชาติ ชม **สะพานแห่งความรัก** เป็นสะพานที่คู่รักนิยมมาเขียนชื่อพร้อมคล้องกุญแจ

เย็น  
ที่พัค

**รับประทานอาหารเย็น ณภัตตาคาร**

**GRAND SEA, ROLIVA HOTEL, ASIA GRAND HOTEL, MAGNOLIA HOTEL**

**หรือเทียบเท่าระดับ 4 ดาว**

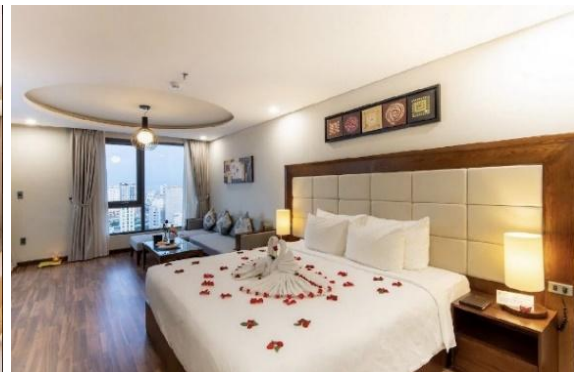

**วันที่ 2**

**ดานัง-บานาฮิลล์-ขึ้นกระเช้า-ชมสะพานมือสีทอง โกเดินบริดจ์-สวนสนุก FANTASY PARK-สวนดอกไม้ นั่งรถราง-ชมอุโมงค์เก็บไวน์-ช้อปปิ้งร้านหยก อัญมณี**

**เช้า**

**รับประทานอาหารเช้า ณโรงแรม**

นำเดินทางสู่ เมืองตากอากาศภูเขาบานาฮิลล์ นำท่านนั่งกระเช้าลอยฟ้าที่ยาวที่สุดในโลกขึ้นไปที่บ้านาฮิลล์ (BA NA HILLS) เมืองฝรั่งเศสในเวียดนามอันแสนสวยในหุบเขาสูง ที่มีอากาศดีประมาณ 10 กว่าองศา ภูเขาแห่งนี้ประกอบไปด้วยสถานที่ท่องเที่ยว รีสอร์ท โรงแรมและสวนสนุก อิสระให้ท่านชมวิวทิวทัศน์บน **สะพานโกเดินบริดจ์ (สะพานมือสีทอง)** สถานที่ท่องเที่ยวใหม่ล่าสุดตั้งโดดเด่นเป็นเอกลักษณ์อย่างสวยงาม จุดเด่นของสะพานนี้คือสะพานถูกทอดผ่านอุ้งมือหินขนาดยักษ์สองมือ ผู้ออกแบบจะทำให้รู้สึกราวกับว่ากำลังเดินอยู่บนเส้นด้ายสีทองที่ทอดอยู่ในหัตถ์ของเทพ





จากนั้นอิสระให้ท่านได้เล่น **สวนสนุก (FANTASY PARK)** (ราคาทัวร์รวมค่าเครื่องเล่นภายในสวนสนุกทุกเครื่องเล่น ยกเว้นพิพิธภัณฑ์หุ่นขี้ผึ้ง และเครื่องเล่นที่ใช้ระบบหยอดเหรียญ) เครื่องเล่นในสวนสนุกของบานาฮิลล์ มีหลากหลายรูปแบบให้ท่านเลือก อาทิเช่น โรงภาพยนตร์ 4D โลกของไดโนเสาร์, รถไฟเหาะเมฆมุมที่ชวนให้ทุกท่านระทึกขวัญไปกับเครื่องเล่น รถราง บ้านผีสิง และอีกมากมาย นอกจากนี้ยังมีร้านซ้อปิ้งให้ท่านได้เลือกซื้อของที่ระลึกภายในสวนสนุกตามอัธยาศัย

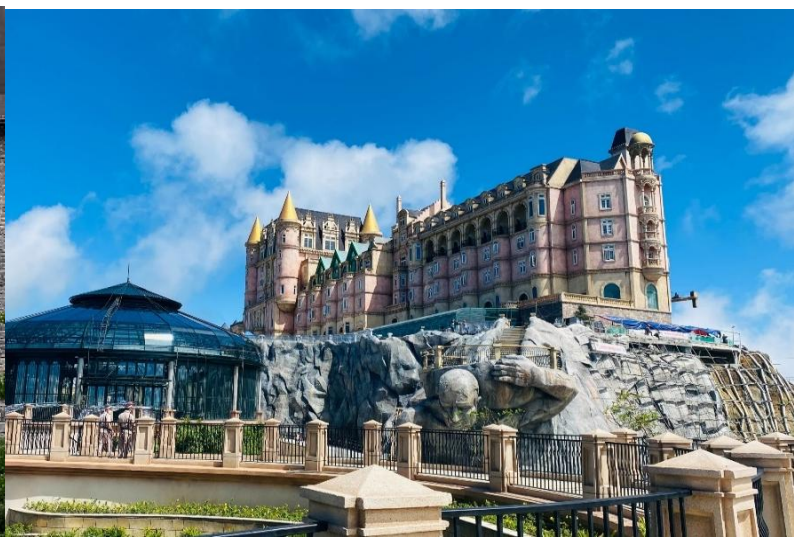

กลางวัน

เพื่อไม่เป็นการรบกวนเวลาของท่าน อิสระอาหารกลางวันตามอัธยาศัย

**“OPTION A”** มีไกด์และหัวหน้าทัวร์แนะนำร้านอาหารให้กับทุกท่าน

**“OPTION B”** หากต้องการรับประทานอาหารบุฟเฟ่ต์นานาชาติด้านบนบานาฮิลล์ สามารถจองล่วงหน้าได้ ค่าอาหารและค่าบริการท่านละ **590 บาท**

หลังจากนั้นให้ท่านชม **สวนดอกไม้สไตล์ฝรั่งเศส** ที่มีดอกไม้หลากหลายพันธุ์ ถูกจัดเป็นสัดส่วนอย่างสวยงาม มีมุมถ่ายภาพน่ารักๆให้ท่านได้เลือกถ่ายภาพอย่างจุใจ ท่านสามารถเลือกเล่น **“รถราง”** เครื่องเล่นขึ้นชื่อของประเทศเวียดนาม เป็นรถไฟเหาะขนาดเล็ก เป็นรถไฟเหาะที่บังคับด้วยมือ จะไปช้าหรือเร็วขึ้นอยู่กับการควบคุมของเราเอง(การเล่นรถไฟเหาะไม่อนุญาตให้นำกล้องหรือมือถือขึ้นมารถถ่ายภาพทางเจ้าหน้าที่จะมีจุดบริการถ่ายภาพ 2 จุด ท่านสามารถเลือกซื้อภาพตนเองไว้เป็นที่ระลึกได้ในราคาประมาณ 50,000-60,000 คอง ข จุดบริการนักท่องเที่ยว) อิสระให้ท่าน **นั่งรถไฟโบราณ ขึ้นเขาม อูมอค์เก็บไวน์ บนยอดเขามานาฮิลล์** เป็นสถานที่เก็บไวน์ที่มีความลึกลงไปถึง 100 เมตร ภายในอูมอค์จะมีอุณหภูมิที่ 16 – 20 องศา เป็นอุณหภูมิที่ดีสำหรับการบ่มไวน์ สถานที่แห่งนี้ถูกออกแบบโดยสถาปนิกชาวฝรั่งเศส จากนั้นนำทุกท่านนั่งกระเช้าลอยฟ้าลงจากบานาฮิลล์ พาท่านอิสระ **ซ้อปิ้งร้านหยกและอัญมณีต่างๆ** ให้ท่านเลือกซื้อและชมตามอัธยาศัย





เย็น  
ที่พัก

รับประทานอาหารเย็น ณ ภัตตาคาร (พิเศษ เมนูกุ้งมังกรราคาขอส โด๊ะละ 1 ตัว)

GRAND SEA, ROLIVA HOTEL, ASIA GRAND HOTEL, MAGNOLIA HOTEL

หรือเทียบเท่าระดับ 4 ดาว

วันที่ 3

เมืองฮอยอัน-หมู่บ้านแกะสลักหินอ่อน-ล่องเรือกระด้ง-เที่ยวเมืองมรดกโลก ย่านการค้า ฮอยอัน - วัดกวางตุ้ง-พิพิธภัณฑ์ประวัติศาสตร์

เช้า

รับประทานอาหารเช้า ณ โรงแรม

นำท่านเดินทางสู่เมืองฮอยอัน ระหว่างทางแวะชมบ้านแกะสลักหินอ่อน ที่มีชื่อเสียงโด่งดังไปทั่วโลกในงานฝีมือการแกะสลักหินอ่อน หินหยก จากนั้นนำท่านเดินทางสู่ หมู่บ้านคัมทาน เป็นหมู่บ้านเล็กๆ ที่ตั้งอยู่ในเมืองฮอยอัน ภายใต้นจะเป็นสวนมะพร้าวและมีแม่น้ำล้อมรอบ ในปัจจุบันอาชีพหลักของคนที่นี่จะประกอบอาชีพทำประมง ให้ท่านสัมผัสกับประสบการณ์อันน่าตื่นตื้นเต้นสนุกสุดมันส์กับกิจกรรมล่องเรือกระด้ง (Bamboo basket boat) ท่านจะได้รับชมวัฒนธรรมอันสวยงามของชาวท้องถิ่น และระหว่างที่ล่องเรือกระด้งอยู่นั้นชาวบ้านที่นี่ก็จะมีการขับร้องเพลงพื้นเมือง และนำไม้พายเรือมาเคาะเพื่อประกอบเป็นจังหวะดนตรี (ค่าทิปสำหรับคนพายเรือกระด้ง ท่านละ 50 บาท หรือแล้วแต่ท่านพึงพอใจ ไม่รวมในค่าทัวร์)





**กลางวัน**

**รับประทานอาหารกลางวัน ณ ภัตตาคาร**

จากนั้นนำท่านเที่ยวชม **เมืองมรดกโลกฮอยอัน** ซึ่งเป็นเมืองทางวัฒนธรรมได้รับการขึ้นทะเบียนจากองค์การยูเนสโกซึ่งมีมนต์เสน่ห์ที่อยู่ที่บ้าน โบราณซึ่งอายุเก่าแก่กว่า 200 ปี มีหลังคาทรงกระดองปู แบบเฉพาะของเมืองฮอยอัน ซึ่งเป็นสถาปัตยกรรมที่ไม่ซ้ำแบบทั้งในด้านศิลปะและการแกะสลัก ชม **ย่านการค้า** เมืองท่าค้าขายสมัยโบราณของชาวจีนแล้วตรงไปไหว้พระที่ **วัดกวางตุ้ง** ที่ชาวจีน (กวางตุ้ง) ปลูกเกวียนที่นับถือกวนอู ให้ความเคารพนับถือก่อนออกเรือค้าขายเป็นความสิริมงคล มีเรื่องราวของสามก๊ก ล้อมรอบสถานที่แห่งนี้ นำชม **พิพิธภัณฑประวัติศาสตร์** ชมสะพานญี่ปุ่น สะพานเกาหลีเวียดนาม ซึ่งเป็นสัญลักษณ์ของเมืองฮอยอัน ซึ่งเชื่อว่าถูกสร้างเพื่อเชื่อมคนในชุมชนหลากหลายเชื้อชาติเข้าด้วยกัน และ บ้านโบราณ อายุยาวนานกว่า 200 ปีซึ่งสร้างในแบบผสมผสานสถาปัตยกรรมที่ยังคงเหลืออยู่ของชาวจีนเข้าเมื่อศตวรรษที่ 17 ให้ท่านได้เก็บภาพแห่งความประทับใจ ต่อด้วยการช้อปปิ้งสินค้าพื้นเมืองโดยเฉพาะงานฝีมือ อาทิ ภาพผ้าปักมืออันวิจิตร โคมไฟซึ่งเป็นสัญลักษณ์เมืองฮอยอัน เสื้อปัก กระเป๋าปัก ผ้าพันคอ ตะเกียบไม้แกะสลัก ชุดอ้าวหย่า (ชุดประจำชาติเวียดนาม)



**เย็น  
ที่พัก**

**รับประทานอาหารเย็น ณ ภัตตาคาร (พิเศษเมนู Korea BBQ ปิ้งย่างเกาหลี!!)**

**GRAND SEA, ROLIVA HOTEL, ASIA GRAND HOTEL, MAGNOLIA HOTEL**  
หรือเทียบเท่าระดับ 4 ดาว

**วันที่ 4**

หาดหมี่เคว-วัดลิงห้อย เจ้าแม่กวนอิม-ช้อปปิ้งร้านยางพารา-Café son tra marina ช้อปปิ้งร้านเยื่อไผ่เมืองดานัง-ตลาดसान-สนามบินดานัง-กรุงเทพฯ สนามบินสุวรรณภูมิ

**เช้า**

**รับประทานอาหารเช้า ณ โรงแรม**

หลังจากนั้นนำท่านเดินทางสู่ **หาดหมี่เคว** เป็นชายหาดที่มีชื่อเสียงที่สุดในเมืองดานัง ให้ท่านถ่ายรูปตามอัธยาศัย นำท่านสักการะ **องค์เจ้าแม่กวนอิม วัดลิงห้อย** ตั้งอยู่แหลมเซินจ่าเป็นวัดที่ใหญ่ที่สุดของเมืองดานัง เป็นสถานที่ศักดิ์สิทธิ์ที่รวบรวมความเชื่อ ความศรัทธาของชาติทั้งห้าและจิตใจของชาวเวียดนาม นอกจากนี้ยังมีรูปปั้นเจ้าแม่กวนอิมซึ่งมีความสูงถึง 67 เมตร ตั้งอยู่บนฐานดอกบัว กว้างถึง 35 เมตรยื่นหันหลังให้ภูเขาและหันหน้าออกทะเลคอยปกป้องคุ้มครองชาวประมงที่ออกไปหาปลานอกชายฝั่งและยังเป็นจุดชมวิวที่สวยงามของเมืองดานัง นำท่านอิสระช้อปปิ้ง **ร้านยางพารา** ให้ท่านเลือกซื้อสินค้าตามอัธยาศัย

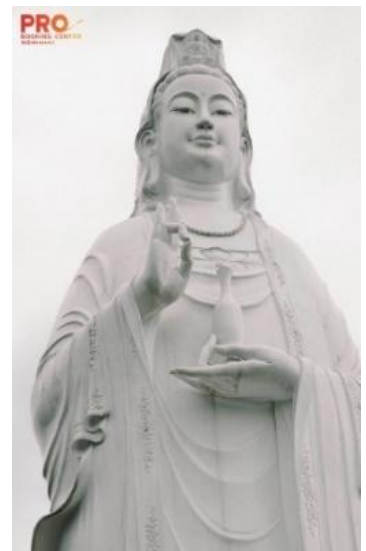

**กลางวัน**

**รับประทานอาหารกลางวัน ณ ภัตตาคาร**





นำท่านเดินทางสู่ **Cafe' Son tra marina** เป็นคาเฟ่ริมทะเลแห่งใหม่ของเมืองดานัง ให้ท่านอิสระเลือกซื้อเครื่องดื่ม และเพลิดเพลินกับบรรยากาศสุดฟิน อิสระให้ถ่ายภาพตามอัชฌาศัย (**ราคาทัวร์ไม่รวมค่าเครื่องดื่มและขนมต่างๆ**) กรณี Cafe' ปิด หรือไม่พร้อมให้บริการ ขอสงวนสิทธิ์นำท่านเดินทางสู่ร้านอาหารแห่งใหม่แทนโดยไม่ต้องแจ้งให้ทราบล่วงหน้า และให้ท่านอิสระเลือกซื้อสินค้าที่ทำจากเยื่อไผ่ **ร้านเยื่อไผ่** สินค้า OTOP ต่างๆ



นำท่านเดินทางสู่ **ตลาดฮาน** เป็นตลาดที่รวบรวมสินค้ามากมายเป็นที่นิยมทั้งชาวเวียดนามและชาวไทย อาทิ เสื้อเวียดนาม หมวก รองเท้า กระเป๋า สินค้าพื้นเมือง โดยเฉพาะงานฝีมือ อาทิ ภาพผ้าปักมืออันวิจิตร โคมไฟ ผ้าปัก กระเป๋าปัก ตะเกียบไม้แกะสลัก ฯลฯ สมควรแก่เวลา นำท่านเดินทางสู่ สนามบินดานัง เพื่อเดินทางกลับประเทศไทย **\*\*บริการทรมบั้งเวียดนามให้ทุกท่านที่สนามบิน ท่านละ 1**

**ชิ้น**

**18.10 น.** ออกเดินทางจาก **สนามบินดานัง** กลับกรุงเทพฯ โดยสายบิน **Thai Vietjet Air(VZ)** เที่ยวบินที่ **VZ963**

**19.50 น.** เดินทางถึง **สนามบินสุวรรณภูมิ** โดยสวัสดิภาพพร้อมความประทับใจ



ราคาทัวร์ ไม่รวมค่าทิปคนขับรถ และไกด์ท้องถิ่นตามธรรมเนียม (ชำระทุกท่าน ยกเว้น ทารกอายุไม่เกิน 2 ปี ยกเว้นให้)

**ขอเก็บค่าทิปคนขับรถ และมัคคุเทศก์ท้องถิ่น**

**ณ สนามบินในวันเช็กอิน**

**ท่านละ 1,500 บาท/ทริป/ท่าน**

ส่วนค่าทิปหัวหน้าทัวร์ที่ดูแลจากเมืองไทย แล้วแต่ความพึงพอใจของท่าน

**(โปรดอ่านรายละเอียดให้ครบถ้วนก่อนทำการจอง)**

**ข้อความสำคัญ กรุณาอ่านโดยละเอียด**

- ★ กรณีต้องการตัดกรุปส่วนตัว หากผู้เดินทางเป็น **นักเรียน นักศึกษา ครู หมอ พยาบาล ทหาร โอลิมปิก ข้าราชการ (เครื่องสำอาง)** กรุณาแจ้งรายละเอียดเพิ่มเติมกับบริษัทฯ โดยละเอียด โดยมีค่าใช้จ่ายเพิ่ม **30 USD/ ลูกทัวร์ 1 ท่าน** หากท่านไม่แจ้งตามข้อเท็จจริง มีค่าปรับ **50 USD/ ลูกทัวร์ 1 ท่าน**
- ★ อัตราค่าบริการนี้สำหรับผู้ที่ถือหนังสือเดินทางสัญชาติไทยเท่านั้น กรณีถือหนังสือเดินทางต่างชาติ บริษัทฯ ขอสงวนสิทธิ์เรียกเก็บค่าธรรมเนียมเพิ่มเติม **100 USD/ลูกทัวร์ 1 ท่าน**
- ★ เนื่องจากทัวร์ครั้งนี้มี**จุดประสงค์เพื่อเดินทางท่องเที่ยวเป็นหมู่คณะเท่านั้น** หากต้องการแยกตัวออกจากคณะ โดยไม่ลงร้านช้อปปิ้งใดๆ บริษัทฯ ขอสงวนสิทธิ์ คิดค่าดำเนินการ **10 USD/ลูกทัวร์ 1 ท่าน/ร้าน**

กรณีแยกท่องเที่ยวออกจากคณะ คิดค่าบริการเป็นเงิน **20 USD/ลูกทัวร์ 1 ท่าน/วัน**

หากท่านใดไม่เข้าร้านดังกล่าวจะต้องจ่ายค่าทัวร์เพิ่ม เนื่องจากมีผลต่อราคาทัวร์ ทางบริษัทฯ จะขอถือว่าท่านรับทราบ

**และยอมรับเงื่อนไขดังกล่าวแล้ว**



**สำคัญ การอ่านเงื่อนไขแบบท้ายโดยละเอียด**

เพื่อประโยชน์สูงสุดของลูกค้าทุกท่าน หากชำระเงินแล้ว ทางบริษัทฯ จะถือว่าท่านยอมรับเงื่อนไขแล้วและไม่สามารถเปลี่ยนแปลงเงื่อนไขได้

**รายการทัวร์สามารถสลับ ปรับเปลี่ยนหรืองดไปบางรายการได้ตามความเหมาะสม โดยไม่ต้องแจ้งให้ทราบล่วงหน้า**

อันเนื่องมาจากสภาพอากาศ เหตุการณ์ทางธรรมชาติ เหตุการณ์เมือง สภาพการจราจร สายการบิน หรือเหตุสุดวิสัยต่างๆ ทั้งนี้จะคำนึงถึงความปลอดภัย ความเป็นไปได้ และผลประโยชน์ของผู้เดินทางเป็นสำคัญ

ทางผู้เดินทางจะไม่ฟ้องร้องใดๆ อันเนื่องมาจากได้รับทราบเงื่อนไขก่อนเดินทางแล้ว บริษัทฯ ขอสงวนสิทธิ์เริ่มและจบการให้บริการที่ สนามบินต้นทางขาไปเท่านั้น

กรณีผู้เดินทางมาจากต่างจังหวัด หรือต่างประเทศ และจะทำการสำรองตั๋วเครื่องบินหรือยานพาหนะอื่นๆ เพื่อใช้ในการเดินทางไปและกลับ ณ สนามบิน ทางบริษัทฯ จะไม่รับผิดชอบค่าใช้จ่ายเนื่องจาก เป็นค่าใช้จ่ายที่นอกเหนือจากโปรแกรมทัวร์





ไม่สามารถยกเลิกการเดินทางได้ เนื่องจากเป็นราคาโปรโมชั่น  
(แต่สามารถเปลี่ยนผู้เดินทางได้ตามเงื่อนไขของสายการบิน)

## อัตราค่าบริการนี้รวม

**ค่าตัวเครื่องบินโดยสารชั้นประหยัด ไป-กลับ**

**พร้อมคณะ รวมค่าภาษีสนามบิน และค่าธรรมเนียมเช็คอิน**

**ยกเว้น หากมีการปรับขึ้นจากทางสายการบินจะมีการเรียกเก็บเพิ่มเติมจากท่านภายหลังและเนื่องจากเป็นตั๋วกรุ๊ปไม่สามารถอัปเดตที่นั่งได้ ท่านต้องไปกลับพร้อมกรุ๊ปเท่านั้น**



**น้ำหนักกระเป๋า โหลดใต้ท้องเครื่องท่านละ**

**20 กิโลกรัม ( ขึ้นอยู่กับสายการบินที่ใช้ในการเดินทาง )**



**กระเป๋าถือขึ้นเครื่อง 1 ใบ น้ำหนักไม่เกิน 7 กิโลกรัม เป็นไปตามที่สายการบินกำหนด**

**ค่ารถโค้ชปรับอากาศนำเที่ยวและรับส่ง**  
**ตามรายการที่ระบุไว้ในโปรแกรมทัวร์**



**ค่าที่พักตามที่ระบุในรายการ**

**หรือเทียบเท่าระดับเดียวกัน ( พักห้องละ 2-3 ท่าน )**

**HOTEL**

**ค่าอาหาร**

**ตามรายการที่ระบุไว้ใน**  
**โปรแกรมทัวร์**



**น้ำดื่ม**  
**วันละ 1 ขวด**



**ค่าธรรมเนียมเข้าชมสถานที่**  
**ตามรายการที่ระบุไว้ในโปรแกรมทัวร์**

**ADMISSION FEE**

**ค่าเบี้ยประกันอุบัติเหตุในการเดินทางท่องเที่ยวระหว่างการเดินทาง**

**วงเงินประกันท่านละ 1,000,000 บาท**

(เขียนโดยกรมธรรม์)

**ค่าประกันอุบัติเหตุและค่ารักษาพยาบาล** คู่คุ้มครองเฉพาะกรณีที่ได้รับอุบัติเหตุระหว่างการเดินทาง ไม่คุ้มครองถึงการสูญเสียทรัพย์สินส่วนตัวและไม่คุ้มครองโรคประจำตัวของผู้เดินทาง







## อัตราค่าบริการนี้ไม่รวม

### ค่าใช้จ่ายส่วนตัวของผู้เดินทาง

ค่าโทรศัพท์, ค่าซักรีด, มินิบาร์ภายในห้องพัก  
ทีวีช่องพิเศษ และค่ายานพาหนะ ฯลฯ

ที่ไม่ได้ระบุไว้ในรายการทัวร์

- ค่าทำหนังสือเดินทาง

- ค่าวีซ่าและค่าดำเนินการยื่นขอวีซ่า

(สำหรับผู้ที่ไม่ได้ถือหนังสือเดินทางประเทศไทย)

ค่าธรรมเนียมวีซ่าเข้าประเทศเวียดนาม กรณีประกาศให้กลับมายื่นเรื่องขอวีซ่าอีกครั้ง  
เนื่องจากประเทศเวียดนามได้รับประกาศขอเข้าประเทศให้กับคนไทยสำหรับผู้ประสงค์พำนักระยะสั้นในประเทศญี่ปุ่นไม่เกิน 30 วัน



### ค่าใช้จ่ายซึ่งอยู่เหนือการควบคุมของบริษัทฯ

การนัดหยุดงาน ความล่าช้าของสายการบิน การประท้วง

การจลาจล

อุบัติเหตุทางธรรมชาติ

การถูกปฏิเสธไม่ให้ออกเข้าเมืองจากเจ้าหน้าที่ตรวจคนเข้าเมือง  
และ เจ้าหน้าที่กรมแรงงานทั้งในประเทศ และ ต่างประเทศ



### ค่าน้ำหนักกระเป๋า

ที่เกินกว่าสายการบินกำหนด

หรือ

สัมภาระใหญ่กว่ามาตรฐาน



### ค่าใช้จ่ายที่เกี่ยวข้องกับ COVID-19



- ค่าประกันสุขภาพ COVID-19

- ค่าตรวจ ATK หรือ RT-PCR

ค่าตรวจ RT-PCR ก่อนออกเดินทาง 72 ชั่วโมง หรือ ATK 24  
ชั่วโมงก่อนออกเดินทางจากประเทศไทย

การตรวจ RT-PCR ขาออกจากประเทศไทย ที่มีผลเป็นลบ ต้องตรวจก่อนเดินทางไม่เกิน 72 ชั่วโมง  
และเป็นแบบฟอร์มที่ทางญี่ปุ่นกำหนดเท่านั้น ท่านต้องยื่นผลให้กับทางบริษัท กรณีเป็นบวกหรือติดโค  
วิดต้องมีผลตรวจและใบรับรองแพทย์ใช้ในการยืนยัน เพื่อทำการย้ายวันเดินทาง หรือเก็บเครดิตทาง  
เดินทาง อาจมีการเก็บค่าใช้จ่ายตามจริง ทั้งนี้ขึ้นอยู่กับนโยบายของสายการบินและบริษัทผู้ค้า และ  
ต้องมีใบรับรองผลการตรวจเป็นภาษาอังกฤษเท่านั้น

หากหน่วยงานรัฐบาลไทย หรือ ญี่ปุ่น มีการเปลี่ยนแปลงข้อกำหนดการกักตัวเพิ่มเติม หรือ ขอเรียกตัวเพิ่ม  
เต็ม หรือ ขอเรียกตรวจโรคเพิ่มเติม ทางผู้เดินทางจะต้องเป็นผู้รับผิดชอบค่าใช้จ่ายส่วนเกิน

### ค่าใช้จ่ายที่เกี่ยวข้องกับภาษี

- ค่าภาษีน้ำมัน ที่สายการบินเรียกเก็บเพิ่ม ภาย  
หลังที่บริษัทฯ ได้ออกขายโปรแกรมทัวร์ไปแล้ว
- ค่าภาษีมูลค่าเพิ่ม 7 % และ หัก ณ ที่จ่าย 3 %

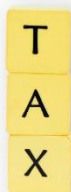

ค่าทิปโถก และ คนขับรถ ผู้ช่วยขับรถ โถกที่ท้องถิ่น

**1,500** บาท/ท่าน

(บังคับตามระเบียบธรรมเนียมของประเทศ)

**Tour Leader [TL]**

ท่านสามารถให้ทิปได้ตามความพึงพอใจของท่าน





## เงื่อนไขการให้บริการ

### การสำรองที่นั่ง / การชำระมัดจำและชำระส่วนที่เหลือ

กรุณาสำรองที่นั่งและ **ชำระเต็มจำนวน** ภายใน 6 ชม. เพื่อสำรองสิทธิ์ในการเดินทาง มิเช่นนั้น **บริษัทฯ** จะถือว่าท่าน **ยกเลิกการเดินทางโดยอัตโนมัติ**ท่านจะ **โดนยึดมัดจำ** โดยที่ **ท่านจะไม่สามารถเรียกร้องใดๆ คืนได้** อันเนื่องมาจากบริษัทฯ จำเป็นที่จะต้องสำรองจ่ายค่าใช้จ่ายในส่วนของที่พักและตัวเครื่องบินไปก่อนหน้านั้นแล้ว หากท่านสำรองที่นั่งน้อยกว่า 30 วัน ทางบริษัทฯ เรียกเก็บยอดเต็มจำนวนทันที **หลังจากทำการจองแล้ว กรุณาเตรียมเอกสารสำหรับการเดินทางให้พร้อม** เช่น **หน้าพาสปอร์ตเพื่อออกตัวหรือคำขอพิเศษเพิ่มเติมต่างๆ** ให้แก่พนักงานขาย และหากท่านชำระเงินเข้ามาไม่ว่าจะบางส่วนหรือทั้งหมด **บริษัทฯ** จะถือว่าท่าน **ยอมรับเงื่อนไขที่ระบุไว้ทั้งหมดนี้แล้ว**



### จำนวนคนในการออกเดินทาง

ทางบริษัทขอสงวนสิทธิ์ในการเรียกเก็บเงินเพิ่มเติม ยกเลิกหรือเลื่อนการเดินทางหากมีผู้เดินทาง **น้อยกว่า 20 ท่าน** ซึ่งทำให้กรุปไม่สามารถออกเดินทางได้ โดยบริษัทฯ **จะแจ้งท่านล่วงหน้าอย่างน้อย 3-5 วัน** ก่อนออกเดินทาง และหากไม่สามารถออกเดินทางได้ ทางบริษัทฯ ยินดีที่จะคืนเงินทั้งหมดให้ท่านหรือจัดหาทัวร์อื่นให้ท่านหากท่านต้องการ



### การรับการดูแลเป็นพิเศษ

กรณีผู้เดินทางต้องการความช่วยเหลือเป็นพิเศษ อาทิเช่น **การใช้วีลแชร์ กรุณาแจ้งบริษัทฯ อย่างน้อย 7 วันก่อนการเดินทาง** มิฉะนั้นบริษัทฯ จะไม่สามารถจัดการล่วงหน้าได้ เนื่องจากการขอใช้วีลแชร์ในสนามบินนั้น ต้องมีขั้นตอนในการขอล่วงหน้า และบางสายการบินอาจมีการเรียกเก็บค่าใช้จ่ายทั้งทางสนามบินในไทยและในต่างประเทศ ซึ่งผู้เดินทางสามารถสอบถามกับเจ้าหน้าที่ได้โดยตรงก่อนทำการจอง และหากในคณะของท่านมีผู้ต้องการดูแลพิเศษ เช่น ผู้ที่นั่งรถเข็น (Wheelchair), เด็ก, ผู้สูงอายุและผู้ที่มีโรคประจำตัวหรือไม่สะดวกในการเดินทางท่องเที่ยวในระยะเวลานับเกินกว่า 4 - 5 ชั่วโมงติดต่อกัน ท่านและครอบครัวต้องให้การดูแลสมาชิกภายในครอบครัวของท่านเอง เนื่องจากการเดินทางเป็นหมู่คณะ หัวหน้าทัวร์มีความจำเป็นต้องดูแลคณะทัวร์ทั้งหมด



### การถูกปฏิเสธในการเข้าหรือออกประเทศ

ในกรณีที่กองการตรวจคนเข้าเมืองปฏิเสธมิให้ท่านเดินทางเข้าหรือออกประเทศ ไม่ว่าจะในประเทศไทยหรือต่างประเทศก็ตาม บริษัทฯ ขอสงวนสิทธิ์ในการไม่คืนค่าทัวร์ไม่ว่าจะกรณีใดๆ ก็ตาม ซึ่งการตรวจคนเข้าเมืองนั้นเป็นสิทธิ์ของเจ้าหน้าที่ของรัฐของประเทศนั้นๆ และขอแจ้งให้ผู้เดินทางทราบว่าทางบริษัทฯ และภาคคุณเทศหรือหัวหน้าทัวร์ ไม่มีสิทธิ์ที่จะช่วยเหลือใดๆ ทั้งสิ้น เพราะอำนาจการตัดสินใจเป็นของเจ้าหน้าที่ทางกองการตรวจคนเข้าเมืองโดยเด็ดขาด อนึ่ง ทางบริษัทฯ มีจุดประสงค์ที่ทำการธุรกิจเพื่อการท่องเที่ยวเท่านั้น ไม่สนับสนุนให้ลูกค้าเดินทางเข้า-ออกประเทศอย่างผิดกฎหมาย และ **หนังสือเดินทางจะต้องมีอายุเหลือไม่น้อยกว่า 6 เดือนและมีหน้าแปดเล่มไม่น้อยกว่า 5 หน้ากระดาษ**



### การงดเว้นการร่วมทริปบางรายการ

หากผู้เดินทางงดเว้นการร่วมทริปบางสถานที่ในรายการใด พร้อมคณะผู้เดินทางอื่น ท่านจะไม่สามารถเรียกร้องค่าบริการใดๆ ได้ทั้งสิ้น บริษัทฯ จะถือว่าท่านประสงค์ที่จะสละสิทธิ์และไม่ร่วมเดินทางพร้อมคณะ

**CANCELLED**

PASSPORT







## เงื่อนไขการยกเลิกการจอง

### ไม่สามารถยกเลิกการเดินทางได้ เนื่องจากเป็นราคาโปรโมชั่น

CANCEL



#### (แต่สามารถเปลี่ยนชื่อผู้เดินทางได้ 21 วัน ก่อนการเดินทาง)

กรณีเจ็บป่วยกระทันหัน จนไม่สามารถเดินทางได้ ซึ่งจะต้องมีใบรับรองแพทย์จากโรงพยาบาลรับรอง ทางบริษัทจะทำการเลื่อนการเดินทางของท่านไปยังคณะต่อไป แต่ทั้งนี้ท่านต้องเสียค่าใช้จ่ายที่ไม่สามารถยกเลิกหรือเลื่อนการเดินทางได้ตามความเป็นจริง ในกรณีเจ็บป่วยกระทันหัน ส่วนหน้าเพียง 5 วันทำการ ทางบริษัท ขอสงวนสิทธิ์ในการคืนเงินทุกกรณี



## เงื่อนไขพิเศษเพิ่มเติมสำคัญ!!

### • เงื่อนไขการออกเดินทาง

ในแต่ละเส้นทางจะมีการกำหนดผู้เดินทางขั้นต่ำของการออกเดินทาง โดยในทัวร์นี้ **กำหนดให้มีผู้เดินทางขั้นต่ำ 20 ท่าน** หากมีผู้เดินทางไม่ถึงที่กำหนด บริษัทฯ ขอสงวนสิทธิ์ในการเพิ่มค่าทัวร์ หรือ เลื่อนการเดินทาง หรือ ยกเลิกการเดินทาง หากท่านมีไฟล์ทบินภายในประเทศแต่มีได้แจ้งให้เรารวบล่วงหน้าก่อนทางบริษัทฯ จะไม่รับผิดชอบใดๆ ทั้งสิ้น ดังนั้นกรุณาสอบถามยืนยันการออกเดินทางก่อนจองไฟล์ทบินภายในประเทศทุกครั้ง

### • การออกตัวโดยสารภายในประเทศ

หากท่านมีความจำเป็นต้องซื้อตั๋วเครื่องบินภายในประเทศ เพื่อบินไปและกลับจากกรุงเทพฯ กรุณาสอบถามเที่ยวบินเพื่อนยืนยันกับเจ้าหน้าที่ก่อนทำการจองและ **ขอแนะนำให้ท่านซื้อตั๋วเครื่องบินประเภทที่สามารถเลื่อนวันและเวลาเดินทางได้** อันเนื่องมาจากหากเกิดความผิดพลาดจากทางสายการบิน การล่าช้าของสายการบิน การยุบเที่ยวบินรวมกัน ตารางการเดินทางมีการเปลี่ยนแปลง ซึ่ง สายการบินพิจารณาสถานการณ์แล้วพบว่าอยู่เหนือการควบคุมของทางสายการบิน หรือจะเป็นเหตุผลเชิงพาณิชย์ หรือเป็นเหตุผลด้านความปลอดภัย ดังนั้น เหตุผลด้านความปลอดภัย เหตุผลเหล่านี้ อยู่เหนือการควบคุมของบริษัทฯ บริษัทฯ ขอสงวนสิทธิ์ที่จะไม่รับผิดชอบและไม่คืนค่าใช้จ่ายใดๆ ทั้งสิ้น อนึ่ง บริษัทฯ จะยืนยันกรุ๊ปออกเดินทางประมาณ 3-5 วันก่อนเดินทาง หากไม่มั่นใจกรุณาสอบถามพนักงานขายโดยตรง



### • หากกรุ๊ปคอนเฟิร์มแล้วไม่สามารถเลื่อนการเดินทางได้

หากกรุ๊ปคอนเฟิร์มเดินทางแล้วนั้น ท่านจะไม่สามารถเลื่อนการเดินทางได้ ไม่ว่าจะเปิดเหตุการณ์ใดๆ ต่อท่านก็ตาม อันเนื่องมาจาก การคอนเฟิร์มของกรุ๊ปนั้นประกอบจากตัวเลขการจองการเดินทางของท่าน หากท่านถอนตัวออก ทำให้กรุ๊ปมีค่าใช้จ่ายเพิ่มขึ้น หรืออาจทำให้กรุ๊ปไม่สามารถออกเดินทางได้ ดังนั้น ทางบริษัทฯ ขอสงวนสิทธิ์มีอนุญาตให้เลื่อนวันเดินทางใดๆ ได้ทั้งสิ้นและเก็บค่าใช้จ่ายทั้งหมดตามจำนวนเงินของราคาทัวร์

### • การชำระเงินหมายถึงการยืนยันจำนวนผู้เดินทาง ไม่สามารถปรับเปลี่ยนได้

การชำระเงินเข้ามานั้น หมายถึงท่านได้ยอมรับข้อเสนอมและยืนยันจำนวนตามที่ท่านได้จองเข้ามา หากท่านชำระเงินเข้ามาแล้วจะไม่สามารถเปลี่ยนแปลงจำนวนของผู้เดินทางได้และหากมีความจำเป็นจะต้องเปลี่ยนแปลงท่านจะยินยอมให้ทางบริษัทฯ คิดค่าใช้จ่ายที่ทางบริษัทเสียหาย รวมถึงค่าเสียหายในการขาย อย่างน้อยที่สุดเท่าจำนวนเงินมัดจำ ทั้งนี้ทั้งนั้นให้เป็นไปตามเงื่อนไขของบริษัทฯ



บริษัทฯ จะไม่รับผิดชอบใดๆ ทั้งสิ้น หากเกิดกรณีความล่าช้าจากสายการบิน, การยกเลิกบิน, การประท้วง, การนัดหยุดงาน, การก่อการจลาจล, ภัยธรรมชาติ, การนำสิ่งของผิดกฎหมาย ซึ่งอยู่นอกเหนือความรับผิดชอบของบริษัทฯ และ บริษัทฯ จะไม่รับผิดชอบใดๆ ทั้งสิ้น หากเกิดสิ่งของสูญหาย อันเนื่องเกิดจากความประมาทของท่าน, เกิดจากการโจรกรรม และ อุบัติเหตุจากความประมาทของนักท่องเที่ยวเอง





# Pocket WiFi



**ใช้งาน ไม่ต้องตั้งค่าให้ยุ่งยาก  
พกพาสะดวก**



ประเทศ	500MB/วัน	1GB/วัน	3GB/วัน
สิงคโปร์	-	-	280.-
เวียดนาม	-	-	280.-
ญี่ปุ่น	Unlimited 150.-/วัน		
เกาหลี	-	-	200.-

โปรดสอบถามรายละเอียดเพิ่มเติม

## 1 เครื่องแชร์ได้สูงสุด 5 อุปกรณ์



## ประกันการเดินทาง

	SILVER Package	GOLD Package	PLATINUM Package	EMERALD Package
PERSONAL ACCIDENT LOSS OF LIFE , DISMEMBERMENT , LOSS OF SIGHT OR TOTAL PERMANENT DISABILITY	1,000,000	1,500,000	3,000,000	5,000,000
MEDICAL EXPENSE DUE TO ACCIDENT AND ILLNESSES INCLUDING COVID - 19	2,000,000	2,000,000	2,000,000	4,000,000
EMERGENCY MEDICAL EVACUATION AND REPATRIATION	1,000,000	2,000,000	3,000,000	4,000,000
REPATRIATION OF MORTAL REMAINS	1,000,000	2,000,000	3,000,000	4,000,000
THIRD PARTY LIABILITY	1,000,000	2,000,000	2,000,000	2,500,000
TRIP CANCELLATION ( BEFORE TRIP STARTS DUE TO SPECIFIED CAUSED )	10,000	30,000	30,000	40,000
TRAVEL DELAY ( EVERY 8 HOURS / 1,000 BAHT DUE TO SPECIFIED CAUSED )	N/A	30,000	30,000	40,000
FLIGHT MISCONNECTION ( EVERY 8 HOURS / 1,000 BAHT )	N/A	5,000	5,000	8,000
TRIP CURTAILMENT ( DUE TO SPECIFIED CAUSED )	10,000	30,000	30,000	40,000
BAGGAGE DELAY ( EVERY 8 HOURS / 1,000 BAHT )	N/A	15,000	15,000	20,000
LOSS OR DAMAGE OF SUITCASE / PERSONAL EFFECTS WHILE SUITCASE AND PERSONAL EFFECTS IS IN CARE CUSTODY AND CONTROL OF THE HOTELS STAFF OR CARRIER OR ARISING FROM ROBBERY , GANG - ROBBERY OR WAY OF VIOLENT MEAN	N/A	50,000	50,000	80,000
LOSS OR DAMAGE OF PERSONAL MONEY AND TRAVEL CHEQUE ARISING FROM ROBBERY , GANG - ROBBERY OR WAY OF VIOLENT MEAN	N/A	5,000	5,000	8,000
LOSS OR DAMAGE OF TRAVEL DOCUMENTS ARISING FROM ROBBERY , GANG ROBBERY OR WAY OF VIOLENT MEAN	N/A	5,000	5,000	8,000
COMPASSIONATE VISITATION BENEFIT ( OVER 7 CONSECUTIVE DAYS OF HOSPITALIZATION )	2-way eco	2-way eco	2-way eco	2-way eco
RETURN OF CHILDREN	1-way eco	1-way eco	1-way eco	1-way eco
AUTOMATIC EXTENSION OF TRAVEL PERIOD (MAXIMUM 15 DAYS )	max 15 days	max 15 days	max 15 days	max 15 days
HOSPITAL INCOME BENEFIT ( MAXIMUM 20 DAYS )	N/A	1,000	1,000	1,500

### ราคา/ท่าน (บาท)

จำนวนวันเดินทาง	SILVER	GOLD	PLATINUM	EMERALD
1-4 Days	341	498	751	1,063
5	420	580	778	1,241
6	436	639	828	1,329
7	453	694	879	1,416
8	469	746	929	1,503
9	485	796	980	1,589
10	502	844	1,030	1,675



- ราคารวมค่าเบี้ยประกัน ของ บริษัท แอทซ่า ประกันภัย จำกัด (มหาชน) และ ค่าบริการของ บริษัท สยามทราเวลมาร์ท จำกัด เริ่มขี้อยู่แล้ว
- การเคลมประกัน ผู้เอาประกันภัยจะต้องทำการเคลมผ่าน บริษัท แอทซ่า ประกันภัย จำกัด (มหาชน) โดยตรง และ แจ้งนโยบาย เป็นไปตามกรณีธรรม์ ที่ บริษัท แอทซ่า ประกันภัย จำกัด (มหาชน) กำหนดเท่านั้น
- แผนประกัน ซิลเวอร์ และ โพลด์ รับประกันกับบุคคลอายุระหว่าง 1-75 ปี
- แผนประกัน แพลทตินัม และ เอมerald รับประกันกับบุคคลอายุระหว่าง 1-70 ปี