



# เวียดนามใต้ 4 วัน 3 คืน

## ซูปราร์...ญาจาง ดาลัด เต็มสิบไม่หัก !!

กำหนดการเดินทาง พฤษภาคม - ตุลาคม 2567

Hydrangea Garden

Truc Lam Monastery

Nha Trang Night Market

เดินทาง  
พฤษภาคม - ตุลาคม 2567

ราคาเริ่มต้น  
**13,888**

**เวียดนามใต้**  
ซูปราร์...ญาจาง ดาลัด เต็มสิบไม่หัก !!

📍 **ไฮโล่!!** นั่งกระเช้าลอยฟ้าข้ามทะเล สู่เกาะวินเพิร์ลแลนด์  
ย้อนวัยเด็ก กับสวนสนุกวินวันเดอร์ส ญาจาง ชมความสวย  
สะพรั่งของ สวนดอกไฮเดรนเยีย สัมผัสประสบการณ์สุดตื่น  
เต้นกับการนั่งรถราง ณ น้ำตกดาตันลา

🏨 พักโรงแรมระดับ 4 ★ ทุกคืน

🍽️ เมนูพิเศษ! บุฟเฟ่ต์ซีฟู้ด

CXRFD0624 | 4 วัน | 3 คืน | สายการบิน AIR ASIA | น้ำหนักกระเป๋า 20 kg.

- ★ นั่ง กระเช้าลอยฟ้าข้ามทะเล สู่เกาะวินเพิร์ลแลนด์ ระยะทางกว่า 3,320 เมตร
- ★ ย้อนวัยเด็กกับ สวนสนุกวินวันเดอร์ส ญาจาง
- ★ ชมความสวยสะพรั่งของ สวนดอกไฮเดรนเยีย
- ★ เมนูพิเศษ บุฟเฟ่ต์ซีฟู้ด





★ พักดี โรงแรมระดับ 4 ดาว

# เที่ยวตามใจ

## ชูปตาร์...ดูจาก ดาลัด เต็มสิบไม่หัก !!

CXRFD0624

4 วัน 3 คืน

*Air Asia*

น้ำหนักกระเป๋า 20 kg.  
ขึ้นเครื่องไม่เกิน 7 กก./ท่าน

DMK  \_ \_ \_  \_ \_ \_  CXR

CXR  \_ \_ \_  \_ \_ \_  DMK

เที่ยวบิน	ไฟล์ท	ออก	ถึง
ขาไป	FD646	08.00	10.00

เที่ยวบิน	ไฟล์ท	ออก	ถึง
ขากลับ	FD647	10.30	12.30

วันที่	โปรแกรมการท่องเที่ยว	อาหาร			ที่พัก
		เช้า	กลางวัน	เย็น	
1	<ul style="list-style-type: none"> <li>ทำอากาศยานดอนเมือง • ทำอากาศยานตามชาย (ญางจ)</li> <li>เมืองดาลัด • จตุรัสลัมเวียน • ตลาดกลางคืนดาลัด</li> </ul>				RIVER PRINCE HOTEL ★★★★ หรือเทียบเท่า
2	<ul style="list-style-type: none"> <li>เมืองดาลัด • วัดตึกลัม (นั่งกระเช้า) • น้ำตกดาตันลา (นั่งรถราง)</li> <li>เจดีย์มังกร • สวนดอกไฮเดรนเยีย • ร้านเยื่อไฟ • เมืองญางจ</li> </ul>				LIBRA HOTEL ★★★★ หรือเทียบเท่า
3	<ul style="list-style-type: none"> <li>เมืองญางจ • นั่งกระเช้าสู่เกาะวินเพิร์ลแลนด์</li> <li>สวนสนุกวันเดอร์ส ญางจ • นั่งกระเช้ากลับสู่ตัวเมืองญางจ</li> <li>วัดลองเซิน • โบสถ์หินญางจ • ตลาดกลางคืนญางจ</li> </ul>			 BUFFET [SEAFOOD]	LIBRA HOTEL ★★★★ หรือเทียบเท่า
4	<ul style="list-style-type: none"> <li>ทำอากาศยานตามชาย • ทำอากาศยานดอนเมือง</li> </ul>				



Hydrangea Garden



VinWonders NHA TRANG



Nha Trang Night Market



วันเดินทาง	ราคาผู้ใหญ่	ราคา INF (อายุต่ำกว่า 2 ขวบ)	ราคาทัวร์ ไม่รวมตั๋วเครื่องบิน	พักเดี่ยว
03 - 06 พฤษภาคม 2567	15,888	2,500	11,888	3,000
16 - 19 พฤษภาคม 2567	14,888	2,500	11,888	3,000
31 พฤษภาคม - 03 มิถุนายน 67	15,888	2,500	11,888	3,000
13 - 16 มิถุนายน 2567	14,888	2,500	11,888	3,000
04 - 07 กรกฎาคม 2567	14,888	2,500	11,888	3,000
26 - 29 กรกฎาคม 2567	15,888	2,500	11,888	3,000
01 - 04 สิงหาคม 2567	14,888	2,500	11,888	3,000
15 - 18 สิงหาคม 2567	14,888	2,500	11,888	3,000
05 - 08 กันยายน 2567	14,888	2,500	11,888	3,000
<b>19 - 22 กันยายน 2567</b>	<b>13,888</b>	<b>2,500</b>	<b>10,888</b>	<b>3,000</b>
03 - 06 ตุลาคม 2567	14,888	2,500	11,888	3,000

ราคาไม่รวมค่าทิปมัคคุเทศก์ท้องถิ่น คนขับรถท้องถิ่น

ตามธรรมเนียม ท่านละ 1,500 บาท/ท่าน/ทริป สำหรับหัวหน้าทัวร์จากเมืองไทย  
(ตามความพึงพอใจในการบริการ)





## วันแรก ทำอากาศยานดอนเมือง - ทำอากาศยานกัมขัญ (ญาจาง) - เมืองดาลัด – จัตุรัสล้มเวียน - ตลาดกลางคืนดาลัด

- 05.00 น.** สมาชิกทุกท่านพร้อมกัน ณ **ทำอากาศยานดอนเมือง** เคาน์เตอร์สายการบิน **แอร์เอเชีย (FD)** โดยมีหัวหน้าทัวร์และเจ้าหน้าที่ส่งทัวร์ คอยต้อนรับและแจกเอกสารการเดินทาง จากนั้นนำท่านเช็คอินและโหลดสัมภาระ
- 08.00 น.** ออกเดินทางสู่ **ทำอากาศยานกัมขัญ** โดยสายการบิน **แอร์เอเชีย (FD)** เที่ยวบินที่ **FD 646 (ไม่มีบริการอาหารบนเครื่อง)**
- 10.00 น.** เดินทางถึง **ทำอากาศยานกัมขัญ** เมืองญาจาง ประเทศเวียดนาม ผ่านพิธีตรวจคนเข้าเมืองและศุลกากรเรียบร้อยแล้วนำท่านรับสัมภาระ  
(เวลาท้องถิ่นประเทศเวียดนามเท่ากับเวลาประเทศไทย)

นำท่านเดินทางสู่**เมืองดาลัด(DA LAT)**ดาลัดเป็นเมืองเล็กๆตั้งอยู่บนที่ราบสูงทางภาคใต้ของเวียดนาม ในอดีตเป็นเพียงดินแดนห่างไกลความเจริญที่ชาวบ้านอยู่กันอย่างสงบแต่เมื่อชนชั้นปกครองชาวฝรั่งเศสได้เข้ามาพัฒนาพื้นที่ต่างๆขึ้นมาเพื่อการพักผ่อนนำข่าวสารแห่งความงามของดินแดนกลางหุบเขาไปบอกเล่าให้กับคนจากอีกซีกโลกได้รับรู้เมื่อพวกเขาหมดภารกิจบนดินแดนอินโดจีนจนดาลัดกลายเป็นเมืองตากอากาศทางภาคใต้เวียดนาม (ใช้เวลาเดินทางประมาณ 4 ชั่วโมง) ระหว่างทางแวะพักรับประทานอาหารกลางวัน





**กลางวัน** บริการอาหารกลางวัน ณ ภัตตาคารพื้นเมือง

**บ่าย** จากนั้นนำท่านเดินทางต่อสู่ **เมืองดาลัด**

นำท่านถ่ายรูปเช็คอิน **จัตุรัสลัมเวียน (Lam Vien Square)** ลานคนเดินอยู่ริมกับทะเลสาบ Xuan Huong Lake ที่นี่เป็นจุดวิวทะเลสาบ และชมพระอาทิตย์ตกที่สวยงาม มีพื้นที่จัดแสดง นิทรรศการ น้ำพุศิลปะ โรงละคร พื้นที่จัดงานเทศกาล พื้นที่การค้า และพื้นที่จอดรถ เป็น ศูนย์กลางของวัยรุ่น และจุดนัดพบของคนเวียดนามที่จะมาทำกิจกรรมต่างๆจุดเด่นของลานแห่งนี้คือมีสถาปัตยกรรมเป็นโดมดอกทานตะวัน The Giant Wild Sunflowers และโดมที่สองคือ The Giant Artichoke สร้างเป็นโดมดอกไม้ประจำเมืองดาลัดโดยด้านล่างจะมีห้าง BIG C และร้านกาแฟน่ารักๆ ชื่อ Doha Cafe เปิดบริการอยู่



**เย็น** บริการอาหารเย็น ณ ภัตตาคารพื้นเมือง **(พร้อมไวน์แดงดาลัด)**

อิสระให้ท่านเดินเล่น **ตลาดกลางคืนดาลัด (Da Lat Night Market)** ที่มีสินค้าพื้นเมือง ร้านอาหาร ร้านของฝากต่างๆ มากมายวางขายอยู่เต็มสองข้างทางให้ท่านได้เดินเล่นช้อปปิ้งกันได้ตามอัธยาศัย

**ที่พัก** **โรงแรม RIVER PRINCE HOTEL** ระดับ 4 ดาว หรือเทียบเท่า, เมืองดาลัด





## วันที่สอง เมืองดาลัด - วัดตักลัม (นั่งกระเช้า) - น้ำตกดาตันลา (นั่งรถราง) - เจดีย์มังกร - สวนดอกไฮเดรนเยีย - ร้านเยื่อไฟ - เมืองญาจาง

### เช้า บริการอาหารเช้า ณ ห้องอาหารของโรงแรม

นำท่าน **นั่งกระเช้า (Cable Car)** เพื่อเข้าไปเที่ยวชม **วัดตักลัม (Truc Lam Monastery)** เป็นวัดพุทธในนิกายเซน แบบญี่ปุ่น ตั้งอยู่บนเทือกเขาเฟื่องสว่าง ภายในบริเวณวัดนอกจากจะมีสิ่งก่อสร้างที่สวยงาม สะอาด เป็นระเบียบเรียบร้อยแล้วยังมีการจัดทัศนียภาพโดยรอบด้วยสวนดอกไม้ที่ผลิดอกบานสะพรั่งนับได้ว่าเป็นวิหาร ซึ่งเป็นที่นิยมและงดงามที่สุดในดาลัด



นำท่านสัมผัสประสบการณ์สุดตื่นเต้นโดยการ **นั่งรถราง (Roller Coaster)** ผ่านผืนป่าอันร่มรื่นเขียวชอุ่มลงสู่หุบเขาเบื้องล่าง เพื่อชมและสัมผัสกับความสวยงามของ **น้ำตกดาตันลา (Datanla Waterfall)** อยู่ห่างจากตัวเมืองดาลัดไปทางทิศใต้ประมาณ 5 กิโลเมตร เป็นน้ำตกที่มีความสวยงามน้ำตกแห่งนี้จะเป็นน้ำตกที่มีนักท่องเที่ยวมาเยือนมากที่สุดและไม่ควรพลาดในการมาเที่ยวชม

**(ราคาทัวร์รวมบริการนั่งรถรางแล้ว)**





นำท่านชม**เจดีย์มังกร(Linh Phuoc Pagoda)**เป็นวัดพุทธนิกายเซนที่มีชื่อเสียงของเวียดนาม ภายในประกอบไปด้วยหอรระฆังที่สูงที่สุดในเวียดนามที่มีความสูงถึง 37 เมตรและผนังด้านบนภายในวิหารยังมีภาพจิตรกรรมฝาผนังสีสันสดใสบอกเล่าเรื่องราวพุทธประวัติตั้งแต่ประสูติตรัสรู้และปรินิพพานนอกจากนี้ผู้ที่มาเยือนยังสามารถผ่อนคลายอารมณ์ ได้จากการชมทะเลสาบเล็ก ๆ และสวนดอกไม้ได้อีกด้วย



นำท่านเดินทางสู่**สวนดอกไม้ไฮเดรนเยีย (Hydrangea Garden)**เมืองดาลัดได้รับการขนานนามให้เป็นเมืองดอกไม้เพราะเมืองแห่งนี้เป็นที่ขึ้นชื่อเรื่องสีสันของดอกไม้ อันงดงามหลากหลายสายพันธุ์ ดอกไฮเดรนเยียที่นี่จะบานทั้งปี สีสันสวยสดใสแบ่งบานสะพรั่งไปทั่วสวน และเป็นอีกหนึ่งสัญลักษณ์ของเมืองดาลัด





## กลางวัน บริการอาหารกลางวัน ณ ภัตตาคารพื้นเมือง

**บ่าย** นำท่านแวะ **ร้านเยื่อไผ่** จำหน่ายสินค้าต่างๆ ที่ผลิตขึ้นมาจากเยื่อไม้ไผ่ เช่นพวก ผ้าเช็ดต่างๆ ผ้าเช็ดพื้น ผ้าคลุมฝุ่น ผ้าพันคอชุดคลุมไหล่ชุดสเลคและอื่นๆอีกมากมาย รวมไปถึง สินค้าต่างชนิดต่างๆ ทั้งของกินของใช้ เสื้อผ้าพื้นเมือง ไปจนถึง กาแฟที่มีชื่อเสียง

จากนั้นนำท่านเดินทางกลับสู่**ตัวเมืองญาง(NHATRANG)**เมืองชายหาดสีทอง ชั้นเลิศของประเทศเวียดนามที่ทอดยาวถึง 6กิโลเมตรด้วยวิวของทิวเขาเป็นฉากหลังและยังอยู่ไม่ไกลจากหมู่เกาะอื่นๆที่นี้จึงเป็นจุดหมายที่น่าสนใจสำหรับผู้คลั่งไคล้ในกีฬาทางน้ำผู้ที่ชื่นชอบการอาบแดดและผู้ที่รักในรสชาติของอาหารทะเล เป็นอีกหนึ่งสถานที่ยอดนิยมนักท่องเที่ยวที่เดินทางมายังเวียดนามตอนใต้ (ใช้เวลาเดินทางประมาณ 4 ชั่วโมง)





**เย็น** บริการอาหารเย็น ณ ภัตตาคารพื้นเมือง

**ที่พัก** โรงแรม LIBRA HOTEL ระดับ 4 ดาว หรือเทียบเท่า, เมืองญาจาง

**วันที่สาม เมืองญาจาง - นั่งกระเช้าสู่เกาะวินเพิร์ลแลนด์ – สวนสนุก  
วินวันเดอร์ส ญาจาง - นั่งกระเช้ากลับสู่ตัวเมืองญาจาง -  
วัดลองเซิน - โบสถ์หินญาจาง - ตลาดกลางคืนญาจาง**

**เช้า** บริการอาหารเช้า ณ ห้องอาหารของโรงแรม

นำท่าน **นั่งกระเช้าลอยฟ้าข้ามทะเล** สู่ **เกาะวินเพิร์ลแลนด์** ระยะทางกว่า 3,320 เมตร (ใช้เวลา**นั่งกระเช้า**ประมาณ 15 นาที) **วินเพิร์ลแลนด์** สวรรค์แห่งการพักผ่อนระดับโลก ซึ่งตั้งอยู่บน 1 ใน 29 อ่าวที่สวยงามที่สุดในโลกที่นี่ได้นำสวนสนุกและสวนน้ำมารวมกันไว้ที่ริมชายหาดญาจางและยังมีกิจกรรมที่เหมาะสมสำหรับนักท่องเที่ยวทุกวัย



จากนั้นนำท่านเดินทางเข้าสู่สวนสนุกวินวันเดอร์ส ญาจาง (VinWonders NHA TRANG) สัมผัสกับสวรรค์แห่งความบันเทิงที่ได้การรับรองโดยกรมการท่องเที่ยวเวียดนาม ว่าเป็นสวนสนุกที่น่าดึงดูดที่สุดของประเทศเวียดนาม จากนั้นให้ทุกท่านเติมอิมกับกิจกรรมมากมายบนเกาะ ซึ่งพื้นที่ภายใน แบ่งออกเป็น 4 โซนหลัก ๆ ได้แก่

- **สวนน้ำ (Splash Bay)** สวนน้ำที่รวบรวมความสนุกไว้ในที่เดียว พร้อมกับเครื่องเล่นอีกมากมาย บนพื้นที่กว่า 4,200 ตารางกิโลเมตรภายในสวนน้ำแบ่งออกเป็น 3 โซน ได้แก่ Amusement Ride Zone รวมเครื่องเล่นหวาดเสียว ตามด้วย Family and Children Games Area เหมาะสำหรับเด็กๆ มีสระน้ำไซส์เล็กปิดท้ายด้วย Beach Sport Games แหล่งรวมกิจกรรมเอ็กซ์ตรีมทางน้ำไว้ให้คนรักการผจญภัยขั้นสุด (สำหรับท่านที่ต้องการเล่นสวนน้ำ แนะนำให้เตรียมชุดว่ายน้ำไปด้วย)
- **สวนสนุก** ที่รวบรวมเครื่องเล่นที่ได้รับประกันมาตรฐานความปลอดภัยจากทั่วโลก โดยเฉพาะรถไฟเหาะ Alpine Coaster เป็นรถไฟเหาะบนเกาะแห่งแรกของเอเชีย ระยะทางกว่า 1.76 กิโลเมตรที่จะทำให้ท่านตื่นเต้นระทึกใจไม่แพ้ที่อื่นเครื่องเล่น





Roller Coasterให้ท่านได้เต็มประสบการณ์มันส์ๆและยังมีทั้งสวนสนุกในร่มและกลางแจ้งให้ท่านได้เลือกเล่นกันอย่างจุใจ

- **อควาเรียม (Aquarium)** สถานที่ที่รวบรวมพันธุ์สัตว์น้ำกว่า 30,000 ชนิด เช่น ฉลามสีเทา ปลากระเบน เต่าทะเล ที่นี่ยังมีอุโมงค์ใต้น้ำ ซึ่งจะทำให้รู้สึกเหมือนเดินเดินอยู่ในโลกใต้ท้องทะเล
- **สวนสัตว์ (Vinpearl Land Safari)** สวนสัตว์ที่รวมสัตว์บกน่ารักไว้มากมายให้ทุกท่านรวมถึงน้องๆหนูๆ ได้ชมและสัมผัสแบบตัวเป็นๆ และสวนดอกไม้ Bloom Hill ภายในโดมขนาดใหญ่แห่งนี้ได้รวมไม้ดอกนานาพันธุ์ และไม้ดอกที่ขึ้นชื่อจากหลากหลายประเทศมาให้ท่านได้ชม



**\*\*\* อีสรอาหารมือกลางวัน เพื่อการสนุกสนานกับท้องเที่ยวในสวนสนุกอย่าง  
ต่อเนื่อง \*\*\***

**ป้าย**

สมควรแก่เวลานำท่าน **นั่งกระเช้าลอยฟ้าข้ามทะเล** กลับสู่ **ตัวเมืองญาจาง**  
(ใช้เวลา นั่งกระเช้าประมาณ 15 นาที)



นำท่านไหว้พระเสริมสิริมงคลให้ชีวิตที่ **วัดลองเซิน (Long Son Pagoda)** วัดนี้ตั้งอยู่เนินเขามังกรที่เป็นวัดพุทธมหายานเก่าแก่แห่งเมืองญาจาง ทางชายฝั่งตอนกลางของเวียดนาม ที่นี่มีพระพุทธรูปองค์ใหญ่ สูงประมาณ 14 เมตร ประทับบนยอดเขา พร้อมกับรูปปั้นเจ็ดอรหันต์และมังกรคู่ยาวกว่า 7 เมตร ซึ่งมีสวยงามอลังการเป็นอย่างมาก



เดินทางต่อไปยัง **โบสถ์หินญาจาง (Nha Trang Cathedral)** โบสถ์ที่ใหญ่ที่สุดในเมืองตั้งอยู่บนยอดเขาสูงที่สามารถมองเห็นสถานีรถไฟญาจางที่ถูกสร้างขึ้นในสไตล์โกธิคของฝรั่งเศสโดยPRIEST LOUIS VALLET ในช่วงต้นศตวรรษที่19ได้มีการให้บริการชุมชนคาทอลิกในท้องถิ่นโดยมีการจัดพิธีมิสซาระหว่างเวลา 05:00 - 18:30 น. ทุกวัน





เย็น

บริการอาหารเย็น ณ ภัตตาคารพื้นเมือง (เมนูพิเศษบุฟเฟต์ซีฟู้ด)



จากนั้นให้ท่านอิสระเดินเล่น **ตลาดกลางคืนญาจาง (Nha Trang Night Market)** เป็นตลาดที่มีร้านค้าขายสตรีทฟู้ดและอาหารทะเลสดให้ท่านลิ้มลอง อาทิเช่น กุ้งมังกร หอยเชลล์ หอยนางรม ฯลฯ นอกจากนั้นยังมีของใช้ของที่ระลึกต่างๆ สิ้นค้าพื้นเมืองมากมาย ที่ให้ท่านเลือกซื้อเป็นของฝากได้ตามอัธยาศัย





**ที่พัก**      **โรงแรม LIBRA HOTEL ระดับ 4 ดาว หรือเทียบเท่า, เมืองญาจาง**

**วันที่สี่**      **เมืองญาจาง - ทำอากาศยานกามซัญ – ทำอากาศยาน  
ดอนเมือง**

**เช้า**      **บริการอาหารเช้า ณ ห้องอาหารของโรงแรม**

สมควรแก่เวลานำท่านเดินทางสู่ **ทำอากาศยานกามซัญ** เมืองญาจาง ประเทศ  
เวียดนาม เพื่อเดินทางกลับสู่ **ประเทศไทย**

**10.30 น.**      ออกเดินทางสู่ **ทำอากาศยานดอนเมือง** โดยสายการบิน **แอร์เอเชีย (FD)** เที่ยวบินที่ **FD 647 (ไม่มีบริการอาหารบนเครื่อง)**

**12.30 น.**      เดินทางถึง **ทำอากาศยานดอนเมือง** กรุงเทพฯ โดยสวัสดิภาพพร้อมความประทับใจ





**บริษัทขอสงวนสิทธิ์** : ทางบริษัทฯ ขอสงวนสิทธิ์ในการสลับโปรแกรมทัวร์ตามความเหมาะสม โดยไม่แจ้งให้ทราบล่วงหน้า อันเนื่องมาจากเหตุการณ์ต่าง ๆ ที่อาจเกิดขึ้นจากเหตุสุดวิสัยเช่น เหตุการณ์ทางธรรมชาติ การเมือง สภาพการจราจรทั้งทางบกและทางอากาศ สถานะห้องพักรของแต่ละโรงแรม รวมไปถึงสภาพอากาศที่ไม่เอื้ออำนวย ทั้งนี้ทางเราจะคำนึงถึงความปลอดภัยและผลประโยชน์ของลูกค้าเป็นสำคัญ และการบริการของรถบัสนำเที่ยวตามกฎหมายของประเทศเวียดนามสามารถให้บริการวันละ 10 ชั่วโมง มีอาจเพิ่มเวลาได้โดยมีคุณเทศกาลและคนขับจะเป็นผู้บริหารเวลาตามความเหมาะสม ทั้งนี้ขึ้นอยู่กับสภาพการจราจรในวันเดินทางนั้น ๆ เป็นหลัก จึงขอสงวนสิทธิ์ในการปรับเปลี่ยนเวลาท่องเที่ยวตามสถานที่ในโปรแกรมการเดินทาง



### ✓ อัตราค่าบริการรวม



ค่าตัวเครื่องบินไป-กลับตามรายการที่ระบุ รวมถึงค่าภาษีสนามบิน และค่าภาษีน้ำมัน (รวมน้ำหนักกระเป๋าถือขึ้นเครื่องท่านละ 7kg และโหลดใต้ท้องเครื่อง ท่านละ 20kg)



ค่ารถโค้ชปรับอากาศ



โรงแรมที่พักตามที่ระบุ หรือเทียบเท่า (พัก 2-3 ท่าน/ห้อง)



ค่าธรรมเนียมเข้าชมสถานที่ต่าง ๆ ตามรายการที่ระบุ



ค่าอาหาร ตามรายการที่ระบุ



ค่าเบี้ยประกันอุบัติเหตุในการเดินทางท่องเที่ยว วงประกันท่านละ 1,000,000 บาท (เงื่อนไขตามกรมธรรม์)



ภาษีมูลค่าเพิ่ม 7 % (เฉพาะค่าบริการ)



ภาษีหัก ณ ที่จ่าย 3 % (เฉพาะค่าบริการ)

### × อัตราค่าบริการไม่รวม



ค่าใช้จ่ายส่วนตัวของผู้เดินทาง อาทิ ค่าทำหนังสือเดินทาง ค่าโทรศัพท์ ค่าอาหาร เครื่องดื่ม ค่าช้อปปิ้ง ค่ามินิบาร์ในห้องและค่าพาหนะต่าง ๆ ที่มีได้ระบุในรายการ



ค่าธรรมเนียมวีซ่าเข้าประเทศเวียดนามสำหรับคนไทย กรณีประกาศให้กลับมายื่นร้องขอวีซ่าอีกครั้ง (เนื่องจากทางเวียดนามได้ประกาศยกเว้นการยื่นวีซ่าเข้าประเทศให้กับคนไทย สำหรับผู้ที่ประสงค์พำนักระยะสั้นในประเทศเวียดนามไม่เกิน 30 วัน)



ค่าธรรมเนียมวีซ่าเข้าประเทศเวียดนามสำหรับชาวต่างชาติ ที่ไม่ได้รับการงดเว้นวีซ่าเข้าประเทศเวียดนาม



ค่าธรรมเนียมในกรณีกระเป๋าสัมภาระที่มีน้ำหนักเกินกว่าที่สายการบินนั้น ๆ กำหนดหรือสัมภาระใหญ่เกินขนาดมาตรฐาน



ค่าภาษีน้ำมัน ที่สายการบินเรียกเก็บเพิ่ม ภายหลังจากทางบริษัทฯ ได้ออกตัวเครื่องบินไปแล้ว



ค่าทิปมัคคุเทศก์, คนขับรถ, 1,500 บาท/ท่าน/ทริป



ค่าทิปหัวหน้าทัวร์แล้วแต่ความพึงพอใจของท่าน





## เงื่อนไขการจอง และ การชำระเงิน

- **ชำระมัดจำท่านละ 10,000 บาท** หลังจากที่ท่านส่งเอกสารการจอง 3 วัน กรณีลูกค้าทำการจองก่อนวันเดินทางภายใน 30 วัน ทางบริษัทขอสงวนสิทธิ์ในการเก็บค่าทัวร์เต็มจำนวน
- ส่วนที่เหลือ ชำระก่อนวันเดินทางอย่างน้อย 30 วัน
- หากไม่ชำระมัดจำตามที่กำหนด ขออนุญาตตัดที่นั่งให้ลูกค้าท่านอื่นที่รออยู่
- หากชำระไม่ครบตามจำนวน บริษัทฯถือว่าท่านยกเลิกการเดินทางโดยอัตโนมัติ โดยไม่มีเงื่อนไข
- เมื่อท่านชำระเงินไม่ว่าจะทั้งหมดหรือบางส่วน ทางบริษัทฯถือว่าท่านได้ยอมรับเงื่อนไขและข้อตกลงต่างๆที่ได้ระบุไว้ทั้งหมดนี้แล้ว
- หากชำระเงินในแต่ละส่วนแล้ว โปรดส่งสำเนาการโอนเงิน มาทางอีเมลล์ของ เซลล์ที่ท่านติดต่อ
- ส่งรายชื่อสำรองที่นั่ง ผู้เดินทางต้องส่งสำเนาหนังสือเดินทาง (Passport) หากไม่ส่งสำเนาหนังสือเดินทาง (Passport) มาให้ ทางบริษัทฯขอสงวนสิทธิ์ไม่รับผิดชอบค่าเสียหายอันเกิดจากความผิดพลาดจากการสะกดชื่อ-นามสกุล และอื่นๆ เพื่อใช้ในการจองตั๋วเครื่องบินทั้งสิ้น

หมายเหตุ : โปรดตรวจสอบ Passport : จะต้องมีอายุคงเหลือ ณ วันเดินทางมากกว่า 6 เดือนขึ้นไป และเหลือหน้ากระดาษอย่างต่ำ 2 หน้าหากไม่มั่นใจโปรดสอบถามเจ้าหน้าที่



## เงื่อนไขยกเลิกการจอง

- ยกเลิกก่อนการเดินทาง ตั้งแต่ 30 วันขึ้นไป คืนเงินค่าทัวร์โดยหักค่าใช้จ่ายที่เกิดขึ้นจริง ในกรณีที่วันเดินทางตรงกับวันหยุดนักขัตฤกษ์ ต้องยกเลิกก่อน 45 วัน
- ยกเลิกก่อนการเดินทาง 15-29 วัน คืนเงิน 50% ของค่าทัวร์ หรือหักค่าใช้จ่ายตามจริง เช่น ค่ามัดจำตัวเครื่องบิน โรงแรม และค่าใช้จ่ายจำเป็นอื่นๆ
- ยกเลิกก่อนการเดินทาง น้อยกว่า 15 วัน ขอสงวนสิทธิ์ไม่คืนเงินค่าทัวร์ที่ชำระแล้วทั้งหมด
- หากมีการยกเลิกการเดินทางโดยไม่ใช้ความผิดของบริษัททัวร์ ทางบริษัทขอสงวนสิทธิ์ไม่รับผิดชอบ และ คืนค่าทัวร์ส่วนใดส่วนหนึ่งให้ท่านได้ไม่ว่ากรณีใด ๆ ทั้งสิ้น เช่น สถานกฏตปฏิวเสรวีซ่า ด้านตรวจคนเข้าเมือง นโยบายห้ามเข้าออกประเทศฯลฯ
- กรณีต้องการเปลี่ยนแปลงผู้เดินทาง ( เปลี่ยนชื่อ ) จะต้องแจ้งให้ทางบริษัททราบล่วงหน้า อย่างน้อย 21 วัน ก่อนออกเดินทาง กรณีแจ้งหลังจากเจ้าหน้าที่ออกเอกสารเรียบร้อยแล้ว ไม่ว่าส่วนใดส่วนหนึ่ง ทางบริษัทขอสงวนสิทธิ์ในการเรียกเก็บค่าใช้จ่ายที่เกิดขึ้นจริงทั้งหมด ทั้งนี้ขึ้นอยู่กับช่วงพีเรียดวันที่เดินทางและกระบวนการของแต่ละคณะ เป็นสำคัญด้วย กรุณาสอบถามกับเจ้าหน้าที่เป็นกรณีพิเศษ
- กรณีต้องการเปลี่ยนแปลงพีเรียดวันเดินทาง ( เลื่อนวันเดินทาง ) ทางบริษัทขอสงวนสิทธิ์ในการหักค่าใช้จ่ายการดำเนินการต่าง ๆ ที่เกิดขึ้นจริงสำหรับการดำเนินการจองครั้งแรก ตามจำนวนครั้งที่เปลี่ยนแปลง ไม่ว่ากรณีใดๆทั้งสิ้น

หมายเหตุ : กรุณาอ่านศึกษารายละเอียดทั้งหมดก่อนทำการจอง เพื่อความถูกต้องและความเข้าใจตรงกันระหว่างท่านลูกค้าและบริษัท)





## เงื่อนไขและรายละเอียดเพิ่มเติม

1. กรณีผู้ร่วมคณะยินดีที่จะเดินทางน้อยกว่า 15 ท่าน ทางบริษัทสงวนสิทธิ์ ไม่มีหัวหัวหน้าทัวร์ (มีไกด์ท้องถิ่นตลอดการเดินทางที่ประเทศเวียดนาม)
2. ขอสงวนสิทธิ์การเก็บค่าน้ำมันและภาษีสนามบินทุกแห่งเพิ่ม หากสายการบินมีการปรับขึ้นก่อนวันเดินทาง
3. บริษัทฯ ขอสงวนสิทธิ์ในการเปลี่ยนเที่ยวบิน โดยมีต้องแจ้งให้ทราบล่วงหน้าอันเนื่องจากสาเหตุต่างๆ
4. บริษัทฯ จะไม่รับผิดชอบใดๆ ทั้งสิ้น หากเกิดกรณีความล่าช้าจากสายการบิน, การยกเลิกบิน, การประท้วง, การนัดหยุดงาน, การก่อการจลาจล, ภัยธรรมชาติ, การนำสิ่งของผิดกฎหมายซึ่งอยู่นอกเหนือความรับผิดชอบของบริษัทฯ
5. บริษัทฯ จะไม่รับผิดชอบใดๆ ทั้งสิ้น หากเกิดสิ่งของสูญหายอันเนื่องเกิดจากความประมาทของท่าน, เกิดจากการโจรกรรม และ อุบัติเหตุจากความประมาทของนักท่องเที่ยวเอง
6. เมื่อท่านตกลงชำระเงินมัดจำหรือค่าทัวร์ทั้งหมดกับทางบริษัทฯ แล้ว ทางบริษัทฯ จะถือว่าท่านได้ยอมรับเงื่อนไขข้อตกลงต่างๆ ทั้งหมด
7. รายการนี้เป็นเพียงข้อเสนอที่ต้องได้รับการยืนยันจากบริษัทฯ อีกครั้งหนึ่ง หลังจากได้สำรองโรงแรมที่พักในต่างประเทศเรียบร้อยแล้ว โดยโรงแรมจัดในระดับใกล้เคียงกัน ซึ่งอาจจะปรับเปลี่ยนตามที่ระบุในโปรแกรม
8. การจัดการเรื่องห้องพัก เป็นสิทธิของโรงแรมในการจัดห้องพักให้กับกรุ๊ปที่เข้าพัก โดยมีห้องพักสำหรับผู้สูบบุหรี่/ปลอดบุหรี่ได้ โดยอาจจะขอเปลี่ยนห้องได้ตามความประสงค์ของผู้ที่พัก ทั้งนี้ขึ้นอยู่กับความพร้อมให้บริการของโรงแรม และไม่สามารถรับประกันได้
9. กรณีผู้เดินทางต้องการความช่วยเหลือเป็นพิเศษ อาทิเช่น **ใช้วีซ่า แอร์ กรุณาแจ้งบริษัทฯ อย่างน้อย 7 วันก่อนการเดินทาง** มิฉะนั้นบริษัทฯ ไม่สามารถจัดการได้ล่วงหน้าได้
10. มัคคุเทศก์ พนักงานและตัวแทนของผู้จัดไม่มีสิทธิในการให้คำสัญญาใด ๆ ทั้งสิ้นแทนผู้จัด นอกจากมีเอกสารลงนามโดยผู้มีอำนาจของผู้จัดกำกับเท่านั้น
11. ผู้จัดจะไม่รับผิดชอบและไม่สามารถคืนค่าใช้จ่ายต่างๆ ได้เนื่องจากการเป็นการเหมาจ่ายกับตัวแทนต่างๆ ในกรณีที่ผู้เดินทางไม่ผ่านการพิจารณาในการตรวจคนเข้าเมือง-ออกเมืองไม่ว่าจะเป็นกองตรวจคนเข้าเมืองหรือกรมแรงงานของประเทศในรายการท่องเที่ยวอันเนื่องมาจากการกระทำที่ส่อไปในทางผิดกฎหมาย การหลบหนี เข้าออกเมือง เอกสารเดินทางไม่ถูกต้อง หรือ การถูกปฏิเสธในกรณีอื่น ๆ







## เงื่อนไขและรายละเอียดเพิ่มเติม

- 12.กรณีต้องการพักแบบ 3 ท่าน ต่อห้องหรือห้องแบบ 3 เตียง Triple โรงแรมมีห้อง Triple ไม่เพียงพอ ขอสงวนสิทธิ์ในการจัดห้องให้เป็นแบบ แยก 2 ห้อง คือ 1 ห้องพักคู่ และ 1 ห้องพักเดี่ยว โดยไม่มีค่าใช้จ่ายเพิ่ม (ยกเว้นห้องพักบนบานาฮิลล์)
- 13.สภาพการจราจรในช่วงวันเดินทางตรงกับวันหยุดเทศกาลของประเทศจีนหรือวันเสาร์อาทิตย์ รถอาจจะติด อาจทำให้เวลาในการท่องเที่ยว และช้อปปิ้งแต่ละสถานที่น้อยลง โดยเป็นดุลยพินิจของมัคคุเทศก์ และคนขับรถในการบริหารเวลา ซึ่งอาจจะขอความร่วมมือจากผู้เดินทางในบางครั้งที่ต้องเร่งรีบ เพื่อให้ได้ท่องเที่ยวตามโปรแกรม
- 14.บริการน้ำดื่ม 1 ขวด/ท่าน/วัน
- 15.การบริการของรถบัสนำเที่ยวตามกฎหมายของประเทศเวียดนามสามารถให้บริการวันละ 10 ชั่วโมง ในวันนั้นๆมีอาจเพิ่มเวลาได้ โดยมัคคุเทศก์และคนขับจะเป็นผู้บริหารเวลาตามความเหมาะสม ทั้งนี้ขึ้นอยู่กับสภาพการจราจรในวันเดินทางนั้นๆเป็นหลัก จึงขอสงวนสิทธิ์ในการปรับเปลี่ยนเวลาท่องเที่ยวตามสถานที่ในโปรแกรมการเดินทาง
- 16.ในกรณีที่พาสปอร์ตของท่านชำรุด หรือมีตราป้อมใดๆที่ไม่เกี่ยวข้องกับการเดินทาง และสายการบินแจ้งว่าไม่สามารถใช้เดินทางได้ ทางบริษัทขอสงวนสิทธิ์ในการคืนเงินไม่ว่ากรณีใดๆ เนื่องจากทางบริษัทได้มีการชำระค่าใช้จ่ายในการเดินทางทั้งหมดไปเรียบร้อยแล้ว

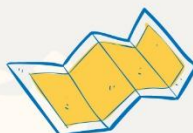





**ประกันภัยคุ้มครองการเดินทางไปต่างประเทศ**

CHUBB TRAVEL INSURANCE INTERNATIONAL

ความคุ้มครองและจำนวนเงินเอาประกันภัย Coverage and Sum Insured	แผนคอมพิรเอนซ์ฟ Comprehensive Plan		
	Essential	Premium	Ultimate
การเสียชีวิตเนื่องจากอุบัติเหตุและความพิการ	2,000,000	4,000,000	6,000,000
ค่ารักษาพยาบาลที่เกิดขึ้นในต่างประเทศ	2,000,000	4,000,000	6,000,000
ค่ารักษาพยาบาลต่อเนื่องที่เกิดขึ้นในประเทศไทย	100,000	200,000	300,000
ผลประโยชน์รายวันสำหรับการเข้ารักษาพยาบาล เป็นผู้ป่วยในโรงพยาบาลในต่างประเทศ	2,000/24ชม. สูงสุดไม่เกิน 10,000	3,000/24ชม. สูงสุดไม่เกิน 15,000	4,000/24ชม. สูงสุดไม่เกิน 20,000
การเคลื่อนย้ายทางการแพทย์ฉุกเฉินหรือการ เคลื่อนย้ายกลับประเทศภูมิสำเนา	2,000,000	3,000,000	4,000,000
ค่าใช้จ่ายในการส่งศพหรืออัฐิกลับประเทศภูมิสำเนา	2,000,000	3,000,000	4,000,000
ค่าใช้จ่ายในการเดินทางและที่พักเพื่อไปเยี่ยมผู้ เอาประกันภัยที่โรงพยาบาลต่างประเทศ	50,000	150,000	200,000
การส่งตัวบุตรกลับประเทศไทย	50,000	150,000	200,000
ค่าใช้จ่ายสำหรับการเดินทางกลับประเทศไทยในการร่วมงานศพหรือ การเสียชีวิตของผู้สมรส บุตรหรือบุตรบุญธรรมของผู้เอาประกันภัย	50,000	150,000	200,000
ความรับผิดชอบต่อบุคคลภายนอก	1,000,000	3,000,000	4,000,000
บริการช่วยเหลือฉุกเฉิน 24 ชั่วโมง	ครอบคลุม	ครอบคลุม	ครอบคลุม
การบอกเลิกการเดินทาง	100,000	300,000	500,000
ค่าใช้จ่ายการลดจำนวนวันการเดินทาง	100,000	300,000	500,000
การล่าช้าของเที่ยวบิน	1,000/6ชม. สูงสุดไม่เกิน 4,000	2,000/6ชม. สูงสุดไม่เกิน 8,000	4,000/6ชม. สูงสุดไม่เกิน 16,000
การพลาดเที่ยวบินเนื่องจากระบบการ จัดจำหน่ายตัวของสายการบิน	1,000/6ชม. สูงสุดไม่เกิน 4,000	2,000/6ชม. สูงสุดไม่เกิน 8,000	4,000/6ชม. สูงสุดไม่เกิน 16,000
การเดินทางล่าช้าจากการ เปลี่ยนเส้นทางการบิน	1,000/6ชม. สูงสุดไม่เกิน 4,000	2,000/6ชม. สูงสุดไม่เกิน 8,000	4,000/6ชม. สูงสุดไม่เกิน 16,000
การพลาดการต่อเที่ยวบิน	1,000/6ชม. สูงสุดไม่เกิน 4,000	2,000/6ชม. สูงสุดไม่เกิน 8,000	4,000/6ชม. สูงสุดไม่เกิน 16,000
ความล่าช้าของกระเป๋าเดินทาง	1,000/6ชม. สูงสุดไม่เกิน 4,000	2,000/6ชม. สูงสุดไม่เกิน 8,000	4,000/6ชม. สูงสุดไม่เกิน 16,000
การสูญเสียหรือความเสียหายของกระเป๋า เดินทางและ/หรือทรัพย์สินส่วนตัว	1,000/ชิ้น/คู่/ชุด สูงสุดไม่เกิน 8,000	5,000/ชิ้น/คู่/ชุด สูงสุดไม่เกิน 40,000	5,000/ชิ้น/คู่/ชุด สูงสุดไม่เกิน 40,000
การสูญหายของเงินสดส่วนตัว และเช็คเดินทาง	-	3,000	5,000
การสูญหายของเอกสารการเดินทาง	-	3,000	5,000
ความรับผิดชอบต่อบัตรเครดิต	-	15,000	20,000
การสูญเสียหรือความเสียหายของ ทรัพย์สินภายในบ้าน	-	50,000	100,000



เบอร์ติดต่อ  
02-1385151 / 080-2345780  
Line : @siamtravelmart

**แผนคอมพิรเอนซ์ฟ**

สำหรับผู้เอาประกันภัยอายุระหว่าง 6 เดือน ถึง 85 ปี

- จำนวนเงินเอาประกันภัยตามข้อ 1. ของผู้ที่มีอายุระหว่าง 66 - 85 ปี จะเป็น 50%
- ของจำนวนเงินเอาประกันภัยตามที่ระบุไว้ในตาราง ทั้งนี้ขึ้นอยู่กับแผนทีเลือก
- จำนวนเงินเอาประกันภัยตามข้อ 1. ของผู้ที่มีอายุระหว่าง 6 เดือน - 10 ปี จะเป็น 50% ของจำนวนเงินเอาประกันภัยข้างต้นและสูงสุดไม่เกิน 1,500,000 บาท

ประเทศที่ไม่คุ้มครอง	อิหร่าน, ซีเรีย, คิวบา, เกาหลีเหนือ, ซูดานเหนือ, เวเนซุเอลา, สาธารณรัฐไครเมีย, สาธารณรัฐประชาชนคองโก, สาธารณรัฐประชาชนลูอันส์
----------------------	---

- ผู้ซื้อควรทำความเข้าใจในรายละเอียดความคุ้มครองและเงื่อนไขก่อนตัดสินใจทำประกันภัยทุกครั้ง
- \*\* รับประกันภัยโดย บริษัท ชับบ์สามัคคีประกันภัย จำกัด (มหาชน)
- ราคารวมค่าเบี้ยประกัน ของ บริษัท ชับบ์สามัคคีประกันภัย จำกัด (มหาชน) และ ค่าบริการ ของ บริษัท สยามทราเวลมาร์ท จำกัด เรียบร้อยแล้ว
- การเคลมประกัน ผู้เอาประกันภัยจะต้องทำการเคลมผ่าน บริษัท ชับบ์สามัคคีประกันภัย จำกัด (มหาชน) โดยตรง และ เงื่อนไข เป็นไปตามกรมธรรม์ ที่ บริษัท ชับบ์สามัคคีประกันภัย จำกัด (มหาชน) กำหนดเท่านั้น

**ราคา/ท่าน (บาท)**

จำนวนวันเดินทาง	Essential	Premium	Ultimate
1-4 วัน	627	1,115	1,378
5	740	1,378	1,748
6	859	1,394	1,769
7	911	1,467	1,860
8	985	1,777	2,191
9	1,005	1,805	2,226
10	1,024	1,832	2,261
11	1,183	2,057	2,541
12	1,202	2,085	2,576