



SEOUL 6 วัน 4 คืน
BUSAN-KTX Blossom

โซล อีสระ 2 วัน บินลง โซล กลับทาง ปูซาน

พิเศษ! เมนู Jim-ddak ที่โซล 1 มื้อ

เดินทางทุกวัน
เริ่ม 01 มี.ค. - 15 ก.ค. 67
โดยสายการบิน **JEJUair**
ฟรี! น้ำหนักกระเป๋า 20 กก.

- สัมผัสประสบการณ์ใหม่ นั่งรถไฟความเร็วสูง KTX
- เที่ยว 2 เมือง **โซล - ปูซาน**
- โซลพักโรงแรมในเมือง 2 คืน
- ปูซานพักโรงแรมติดหาด 2 คืน

รวมค่ารถไฟ KTX/SRT + รถไฟ SKY CAPSULE

EARLY-BIRD
จองก่อน ถูกกว่า
5,000฿

ราคาปกติ 32,999.-
เหลือเริ่มต้น 15,999

โปรแกรมการเดินทาง

วัดบงอินซา - Coex Mall - คลองชองกเยซอน เที่ยวกรุงโซลแบบอิสระด้วยตัวเอง - เดินทางโซล - ปูซาน โดยรถไฟความเร็วสูง KTX/SRT สะพานควังอันริ - ชายหาดแฮอุนแด - ตลาดแฮอุนแดไนท์มาร์เก็ต - โบสถ์คริสต์จุกซอง - วัดแสดง ยงกุงซา - ศูนย์น้ำมันสนเข็มแดง - รถรางแคปซูลบลูไลน์แฮอุนแด -



บริษัท สยาม ทราเวล มาร์ท จำกัด

Website: www.siamtravelmart.co.th

Line Official: @siamtravelmart

Email: siamtravelmart@gmail.com

Tel: 02-1385151 Fax: 02-1385161

เวลาทำการ จ-ศ: 09:00-18:00 ส: 09:00-13:00



เอเปค นูริมารู - ศูนย์แสดงชุดเครื่องนอน SESA LIVING - ศูนย์เครื่องสำอางค์เมืองปูซาน - ลีตเต้วิตตีฟรีปูซาน - ตลาดวอลล์กิ้งสตรีทนมโพตง - ตลาดปลาจกัลลชี - หมู่บ้านวัฒนธรรมคัมซอน

วันแรกของการเดินทาง พบกันที่สนามบินสุวรรณภูมิ - ออกเดินทางจากสนามบินสุวรรณภูมิ



จุดนัดพบแรกสนามบินสุวรรณภูมิ เป็นสนามบินนานาชาติประจำประเทศไทย

เวลานัดหมาย : 21.00-22.00 (Flight 7C2204/7C2206)

วันที่สองของการเดินทาง Coex Mall

เที่ยวบินออกเดินทางจากสนามบินนานาชาติสุวรรณภูมิ เวลา : 01.00-01.45 ใช้เวลาเดินทางประมาณ 5-6 ชั่วโมง



08.40-09.30 เดินทางถึงสนามบินนานาชาติอินชอน เป็นสนามบินที่ทันสมัย สะอาด ปลอดภัย และได้รับมาตรฐานระดับโลกท่านจะต้องผ่านด่านควบคุมโรคและด่านตรวจคนเข้าเมือง หลังจากนั้นออกมาพบกับมัคคุเทศก์นำเที่ยวยังจุดนัดพบ เพื่อออกเดินทางท่องเที่ยว

อาหารกลางวัน พร้อมเสิร์ฟด้วยเมนู จิมดัก หรือไก่ตุ๋นซอสดำ เป็นเมนูที่โด่งดังไปถึงเมืองไทยเป็นที่เรียบร้อยแล้ว ด้วยรสชาติที่



อร่อยถูกปากคนไทย ที่นี่ทุกท่านจะได้ทานรสชาติแบบออริจินอลที่เนื้อไก่จะนุ่มมากเข้ากับซอสที่กลมกล่อมหวานหนอยๆจากผักที่ถูกตุ๋นรวมกันนานาชนิดมันฝรั่งที่นุ่มละมุนลิ้นและที่หลายๆคนชอบมากคือวุ้นเส้นที่เหนียวนุ่ม คลุกเคล้ากับน้ำซอสแบบออริจินอล พร้อมกับข้าวสวยร้อนๆ รับรอง

ความอร่อย แบบลิ้มไม่ลง และขาดไม่ได้เรื่องเคียงที่ร้านจะนำเสนอตามฤดูกาล เช่น กิมจิ สาหร่าย ถั่ว ไข่ทอดอง ถั่วงอกดอง เป็นต้น



พาทุกท่านเดินทางสู่ Coex Mall ห้างสรรพสินค้าขนาดใหญ่ สุดหรูหาย่า ย่านคังนัม เยี่ยมชมห้องสมุดที่ใหญ่ที่สุดในประเทศเกาหลีใต้ Starfield Coex มาหนังสือให้เลือกมากมาย พร้อมมุมสงบๆเงียบๆ ระบบสืบค้นที่ทันสมัย และที่ที่ทำให้คนเกาหลีหันมารักการอ่านมากขึ้น หลายคนนิยมมาถ่ายรูปความสวยงามที่นี้อีกด้วย และท่านยัง



สามารถเดินช้อปปิ้งสินค้าเกาหลีแบรนด์ต่างๆในห้างดังแห่งนี้ได้อย่างจุใจ

อิสระอาหารเย็น

ที่พัก Travelodge Myeongdong Euljiro / New Seoul Hotel / Travelodge Dongdaemun หรือเทียบเท่า

วันที่สามของการเดินทาง เที่ยวกรุงโซลแบบอิสระด้วยตัวเองเต็มวัน (SEOUL CITY SELF TOUR)

รับประทานอาหารเช้าที่โรงแรมที่พัก เป็นสไตล์บุฟเฟ่ต์แบบฉบับเกาหลี

เที่ยวกรุงโซลอิสระด้วยตัวเอง (เต็มวัน)

อิสระ: อาหารกลางวัน / อาหารเย็น

กรุงโซลคือเมืองหลวงของประเทศเกาหลีใต้ ที่เป็นศูนย์รวมแฟชั่น ความความทันสมัย และกลิ่นอายจากซีรีส์เกาหลีที่หลายๆคน ใฝ่ฝันต้องมาเยือนสักครั้งวันนี้จึงเป็นโอกาสที่ท่านจะได้ท่องเที่ยวในรูปแบบที่ท่านต้องการจริงๆใช้เวลาไปกับสิ่งที่ท่านชื่นชอบได้อย่างเต็มที่ **หมายเหตุ : ควรวางแผนการท่องเที่ยว และเตรียมตัวล่วงหน้า**

สถานที่ท่องเที่ยวแนะนำ



คาเฟ่ 943 King's Cross ไปต่อกับคาเฟ่น่ารักๆ ที่สาวกแฮร์รี่ พอตเตอร์ ได้กรี๊ดแน่นอน
คาเฟ่แสนเก๋ในธีมโลกเวทมนตร์ ตั้งอยู่ในย่านฮงแด แหล่งรวมวัยรุ่นยุคฮิตในกรุงโซล
ไม่ต้องบินไปไกลถึงอังกฤษก็ได้รูปสวยๆ เหมือนในหนังเลย



หมู่บ้านบุกซอนฮันอก หมู่บ้านโบราณตั้งแต่สมัยราชวงศ์โชซอน ที่ยังคงสถาปัตยกรรมแบบดั้งเดิม มองไปทางไหนก็เจอแต่บ้านทรงโบราณเหมือนที่เราเห็นในซีรีส์ ทำให้มีนักท่องเที่ยวและวัยรุ่นเกาหลีชอบเช่าชุดฮันบกมาถ่ายรูปกันที่นี้ จุดถ่ายรูปยอดนิยมในหมู่บ้านก็คือบริเวณเนินที่มองเห็นหอคอยโซลทาวเวอร์ บรรยากาศภายในหมู่บ้านเงียบสงบและยังมีผู้อาศัยอยู่ตามปกติ รวมถึงยังมีบางส่วนของเปิดเป็นร้านอาหาร คาเฟ่ และเกสต์เฮาส์อีกด้วย



ทางแอมุนดีไซน์พลาซ่า หรือ DDP อาคารสีเงินขนาดใหญ่รูปร่างโค้งมน ตั้งอยู่กลางย่านทงแดมุน ซึ่งเป็นอีกหนึ่งย่านช้อปปิ้งที่มีชื่อเสียงในโซล ที่นี่เป็นสถานที่



จัดแสดงงานศิลปะแฟชั่นวีการประชุมหรือนิทรรศการต่างๆด้วยความที่พื้นที่ตรงนี้มีขนาดใหญ่มากแถมตัวอาคารยังโค้งไปมา ทำให้ได้มุมมองแปลกๆ ไม่เหมือนที่ไหน แคมต่อนกลางคืนยังเปิดไฟส่องตัวอาคารเป็นจุดๆ มองดูเหมือนยานอวกาศอีกด้วย มาเดินเล่นหามุมถ่ายรูปสวยๆ กันได้ไม่รู้จบ



ตลาดอาหารคังจ้ง สัมผัสวัฒนธรรมอาหารท้องถิ่นของเกาหลี กำลังเป็นที่นิยมของคนเกาหลี โอดอล ยูทูบเบอร์ไปถ่ายทำจำนวนมาก มีอาหารสไตล์ท้องถิ่นให้เลือกทานมากมาย ได้รับรยาคาศความเป็นเกาหลีที่แท้จริง



ย่านแสงค้แฮฮุดฮิปใหม่ของกรุงโซล ถนนฮิลจิโร ที่วัยรุ่นเรียกกันว่า "ฮิปจิโร" ย่านนี้คือถนนเก่าแก่ที่เมื่อก่อนเป็นย่านขายหมึกพิมพ์ งานพิมพ์ต่างๆ แต่ถูกนำมาปรับเปลี่ยนเป็นคาเฟ่ ร้านอาหาร

ที่พัก Travelodge Myeongdong Euljiro / New Seoul Hotel / Travelodge Dongdaemun หรือเทียบเท่า

วันที่สี่ของการเดินทาง เที่ยวกรุงโซลแบบอิสระด้วยตัวเอง (ครึ่งวัน) - เดินทางโซล - ปูซาน โดยรถไฟความเร็วสูง KTX/SRT – หมู่บ้านวัฒนธรรมคัมซอน - ชายหาดแฮฮุนแด - ตลาดแฮฮุนแดไนท์มาร์เก็ต

รับประทานอาหารเช้าที่โรงแรมที่พัก เป็นสไตล์บุฟเฟ่ต์แบบฉบับเกาหลี

กรุงโซลคือเมืองหลวงของประเทศเกาหลีใต้ ที่เป็นศูนย์รวมแฟชั่นความทันสมัยและกลิ่นอายจากซีรีส์เกาหลีที่หลายคนใฝ่ฝันต้องมาเยือนสักครั้งวันนี้จึงเป็นโอกาสที่ท่านจะได้ท่องเที่ยวแบบแผนที่ท่านต้องการจริงๆ ใช้เวลากับสิ่งที่ท่านชื่นชอบได้อย่างเต็มที่ **หมายเหตุ : ควรวางแผนการท่องเที่ยว และเตรียมตัวล่วงหน้า**

สถานที่ท่องเที่ยวแนะนำ



ย่านเมียงดง เป็นย่านช้อปปิ้งที่คึกคักอันดับต้นๆ ใจกลางกรุงโซล บริเวณถนนเรียงรายด้วยอาคารร้านค้ามากมายหลายแบรนด์ ไม่ว่าจะเป็นเสื้อผ้า กระเป๋า รองเท้า เครื่องสำอาง คาเฟ่ และร้านอาหารหลากหลายประเภท อีกทั้งยังมีแผงสตรีทฟู้ดเกาหลี



หลัต่างๆให้ได้ลองลิ้มชิมรสย่านนี้จึงเป็นสถานที่ยอดนิยมของนักท่องเที่ยวและเป็นถนนช้อปปิ้งที่มีชีวิตชีวาเป็นอย่างมาก



ย่านฮงแด เป็นแหล่งศูนย์รวมของเหล่าวัยรุ่น และเป็นย่านการค้าสินค้าแฟชั่นต่างๆ ตั้งแต่เสื้อผ้า เครื่องสำอางค์ และหนังสือ รวมถึงคาเฟ่และร้านอาหารที่ตกแต่งอย่างมีสไตล์ ทำให้การเดินทางที่นี่ได้บรรยากาศที่สนุกสนาน นอกจากนี้ยังมีโซนที่เรียงรายไปด้วยแกลเลอรี่และโรงเรียนสอนศิลปะที่เรียกว่า Picasso's Street และโซนของ Club Street ที่มีนักท่องเที่ยวหนาแน่นทุกวัน และคึกคักเป็นพิเศษในช่วงสุดสัปดาห์



พาท่านสัมผัสประสบการณ์ใหม่โดยการขึ้นรถไฟความเร็วสูง KTX/SRT

ถือว่าเป็นรถไฟที่เร็วที่สุดในประเทศ เบาะที่นั่งสบาย มีที่เก็บสัมภาระ ทันสมัยมาก เดินทางโซล - ปูซาน ซึ่งประเทศเกาหลีใต้จะมี 2 บริษัท นั่นก็คือ KTX และ SRT KTX = Korea Train Express ซึ่งเป็นของภาครัฐการรถไฟแห่งชาติ SRT = Super Rapid Train ซึ่งเป็นของหน่วยงานเอกชนทั้ง 2 บริษัท ใช้ความเร็ว

สูงสุดได้เท่ากันคือ 300กม/ชม (สงวนสิทธิ์การใช้ KTX หรือ SRT / เวลา ขึ้นอยู่กับผู้จัดเท่านั้น สามารถเปลี่ยนแปลงได้ตามความเหมาะสม)



พาท่านเดินทางสู่ Gamcheon Culture Village (หมู่บ้านวัฒนธรรมคัมซอน) เป็นหมู่บ้านที่เกิดจากการตั้งรกราก ย้ายถิ่นฐานของชาวเกาหลี ซึ่งหนีภัยจากสงครามเกาหลี ในระหว่างปี ค.ศ. 1950 -1953 และอาศัยอยู่จนถึงปัจจุบัน ด้วยลักษณะการสร้างบ้านเรือนผ่านถนนทุกสาย ที่เรียงรายไปตามแนวภูเขา จนเป็นขั้นบันไดที่เป็นระเบียบและดูสวยงามแปลกตาไปกับสีสันที่สลับไปมาของตัวบ้านและหลังคาจึงกลายเป็นเอกลักษณ์สำคัญของหมู่บ้านแห่งนี้จนได้รับฉายาว่า“มาชูปิกชูแห่งปูซาน” (Machu Picchu of Busan)ในปีค.ศ. 2015 นอกเหนือไปจากความสวยงามแปลกตา ของหมู่บ้านแห่งนี้แล้ว ภายในหมู่บ้านยังมีสถานที่ และสิ่งอำนวยความสะดวก ซึ่งทำให้คุณเพลิดเพลินไปกับการเดินท่องเที่ยวภายในหมู่บ้าน ได้แก่ พิพิธภัณฑ์ขนาดเล็ก, ร้านศิลปะ, ร้านขายของที่ระลึก, คาเฟ่, ร้านกาแฟ, ร้านอาหารหลากหลายประเภท และอื่นๆ อีกมากมาย



พาท่านชม **ชายหาดแฮอนแด Haeundae Beach** ชายหาดที่สวยงามที่สุดแห่งหนึ่งในเกาหลีใต้ ชายหาดทรายละเอียด ยาว 1.5 กิโลเมตร และยังเป็นสถานที่จัดงานเทศกาลต่างๆ



ตลอดทั้งปี ถูกตั้งชื่อโดยนักปราชญ์นามว่า ชอย ชิ วอน (Choi Chi-won) ในยุคสมัยของราชวงศ์ชิลลา เดินทางมาที่ชายหาด แล้วประทับใจในความสวยงาม จึงเขียนคำว่า "Haeundae : แฮอนแด่" ไว้บนกำแพงหิน คนท้องถิ่นเลยเรียกใช้ชื่อนี้เรียกมา ชายหาดแฮอนแด่มีความยาว 1.5 กิโลเมตร ครอบคลุมพื้นที่กว่า 58,400 ตารางเมตร



ตลาดแฮอนแด่ เป็นถนนเล็กๆ ที่มีร้านอาหารเปิดขายกันตั้งแต่เช้าเรื่อยไปจนถึงเที่ยงคืน ปัจจุบันย่าน ตลาดแฮอนแด่ มีการก่อสร้างถนน และอาคารใหม่ๆ เกิดขึ้นมากมาย เพื่อรองรับนักท่องเที่ยวจากทั่วโลก เรียกว่า ยิ่งตึก ยิ่งคึกคัก ถึงแม้ว่าความเจริญจะรายล้อม เข้ามามากมาย แต่ความน่าสนใจของตลาดแบบดั้งเดิม ตลาด Haeundae Traditional Market ก็ยังมีเสน่ห์มาจนถึงทุกวันนี้ อาหารแนะนำ ของทอด ไอ้แดงเสียบไม้ ข้าวห่อ

สาหร่าย และต็อกโบกกี เป็นถนนสายอาหารแบบดั้งเดิมที่อยู่คู่กับชายหาด Haeundae **อิสระ: อาหารเย็น**

ที่พัก ที่พัก Ibis Ambassador Busan Haeundae / Ibis Budget Haeundae หรือเทียบเท่า

วันที่ห้าของการเดินทาง โบสถ์คริสต์จุกซอง - วัดแสง ยงกุงซา - ศูนย์น้ำมันสนเข็มแดง - รถรางแคปซูลบลูไลน์แฮอนแด่ - เอเปค นูริมารู -

รับประทานอาหารเช้าที่โรงแรมที่พัก เป็นสไตล์บูฟเฟ่ต์แบบฉบับเกาหลี



พาทุกท่านเดินทางสู่โบสถ์คริสต์จุกซอง เป็นโบสถ์คริสต์จักรโรมันทะเลที่ได้ชื่อว่าสวยที่สุดในปูซานโบสถ์แห่งนี้ได้รับการประดับประดาตกแต่งทั้งภายในและภายนอกอย่างวิจิตรงดงามตระการตา ด้านศิลปกรรมแนวผสมผสานของสถาปัตยกรรมแบบยุโรปและเกาหลีที่ลงตัว ทรงคุณค่าทั้งทางด้าน ศิลปะ และด้านจิตใจ และโดดเด่นด้วยทำเลที่ตั้งวิวทิวทัศน์แนวล้อมของธรรมชาติซึ่งโอบล้อมด้วยท้องทะเล ในบรรยากาศชิลล์ ๆ ที่คลาสสิกแบบสุด ๆ มี

โชดหินลักษณะแปลกตา พิกัดแห่งความสวยงามทั้งทางสายตา จิตใจ และคุณค่าทางวัฒนธรรม ต้องยกให้ที่นี่

พาทุกท่านเดินทางสู่ วัดแสง ยงกุงซา ตั้งอยู่บนชายฝั่งตะวันออกเฉียงเหนือ ของเมืองปูซาน เป็นวัดที่สร้างบนเหล่าโชดหิน



ริมชายหาด ที่แตกต่างไปจากวัดส่วนใหญ่ ซึ่งมักจะสร้างอยู่ตามเชิงเขาวัดแห่งนี้ก่อตั้งโดยพระผู้ยิ่งใหญ่ซึ่งมีนามว่า พระนางชุกโดซา ซึ่งเป็นที่ปรึกษาของกษัตริย์คังมินวังแห่งโครยอ เมื่อทุกท่านเดินเท้าเข้าสู่วัดแห่งนี้ จากประตูซุ้มมังกรสีทองอร่าม เดินผ่านอุโมงค์ขนาดเล็ก ไปสู่นั่งหิน 108 ชั้นและโคมไฟหิน ซึ่งเป็นจุดสำหรับชมวิว และความงดงามของท้องทะเลสีฟ้าคราม ก่อนจะเดินต่อไปสู่บริเวณซึ่งเป็นที่ประดิษฐานของ พระพุทธรูปศักดิ์สิทธิ์



องค์สีดำ ซึ่งตั้งตระหง่านอยู่บนโขดหิน และมีท้องทะเลกว้างเป็นฉากหลังและเมื่อคุณเดินไปตามสะพานที่ทอดยาว



จากนั้นพาท่านไปรู้จักกับสมุนไพรที่มีชื่อเสียงของประเทศเกาหลีใต้ **Red Pine Oil**หรือ**น้ำมันสนเข็มแดง**ตามตำรับยาโบราณสมัยราชวงศ์โชซอนที่ถูกบันทึกไว้เป็นลายลักษณ์อักษร ปัจจุบันได้นำมาสกัดด้วยวิธีที่ทันสมัยดึงสรรพคุณที่ดีที่สุดออกมาในรูปแบบที่ท่านได้ง่าย และบำรุงสุขภาพได้ดีที่สุดน้ำมันสนเข็มแดงมีสรรพคุณช่วยในการทำความสะอาดระบบหลอดเลือด เคลียร์หลอดเลือดที่อุดตัน ลดคลอเลสเตอรอล ความดันเบาหวานป้องกันเส้นเลือด ตีบ แดง ตัน อีกทั้งยังช่วยให้การผ่อนคลาย หลับสนิทมากขึ้น ผิวพรรณดูมีสุขภาพดี

รับประทานเป็นประจำ ร่างกายแข็งแรงขึ้นตามลำดับ



อาหารกลางวันพร้อมเสิร์ฟด้วยเมนูเกาหลี ยั้่นยอุม คัลบี้อาหารเกาหลีแบบปิ้งย่างที่มีชื่อเสียงของเกาหลี เป็นการนำเนื้อหมูส่วนซี่โครงมาหมักกับเครื่องปรุงจนเนื้อนุ่ม เสิร์ฟให้ท่านได้อย่างสดๆ ร้อนๆ ร่วมรับประทานด้วยกัน วิธีการทานให้ได้อรรถรส ต้องตัดหมูเป็นชิ้นๆ นำผักสด กระเทียม กิมจิ และเครื่องเคียงต่างๆ มาห่อรวมกัน รับประทานคำโตๆแบบสไตล์คนเกาหลี หรือทานกับข้าวสวยร้อนๆที่

เรามีเสิร์ฟให้ไม่อั้นก็ได้เช่นกัน



พาท่านสัมผัสประสบการณ์ใหม่ กับการนั่งสกายแคปซูล บนรางรถไฟลอยฟ้าเลียบทะเลแฮนแด เมืองท่าอันดับ1ของประเทศเกาหลีใต้ ตัวแคปซูลหนึ่งคันจะนั่งได้ 4 ท่าน แต่ละแคปซูลก็จะมีสี่ล้อสไลด์ น้ำเงิน แดง เหลือง เขียว แล่นสลับกันไป สีสวย ตัดกับท้องฟ้า แล่นคู่ขนานกับรถไฟขมทะเลด้านล่าง ระหว่างนั่งในแคปซูลท่านจะได้ชมวิวเมืองปูซานได้ทั้งซ้ายและขวา แคปซูลจะแล่นช้าๆให้เราไปชื่นชมความงามของวิวทะเล และวิวตัวเมือง ถือว่าเป็นที่เที่ยวเปิดใหม่ล่าสุด ที่นำไปเที่ยวมากๆเลยทีเดียว



พาทุกท่านเดินทาง Nurimaru APEC House (หอประชุมสุดยอดผู้นำเอเปค นูริมารู) ซึ่งเป็นหอประชุมที่มี รูปแบบทางสถาปัตยกรรม แบบดั้งเดิมของเกาหลี ผสมผสานกับความทันสมัยได้อย่างลงตัว ทำให้มีชื่อเสียงในระดับนานาชาติ และเป็นอีกหนึ่งสถานที่ท่องเที่ยว ที่มีชื่อเสียงในเมืองปูซาน คำว่า Nurimaru APEC Houseเป็นการผสมผสานระหว่างคำภาษาเกาหลี นูริ (Nuri) ซึ่งหมายถึงโลก, คำว่ามารู(Maru)หมายถึงปกติและ คำว่าเอเปคเฮาส์ (APEC House) ซึ่งมีความหมายโดยรวมคือ บ้านที่ผู้นำโลกมาพบกัน



เพื่อจัดการประชุมเอเปค (อิสระอาหารเย็น)

ที่พัก ที่พัก Ibis Ambassador Busan Haeundae / Ibis Budget Haeundae หรือเทียบเท่า

วันหยุดของการเดินทาง ศูนย์แสดงชุดเครื่องนอน SESA LIVING - ศูนย์เครื่องสำอางค์เมืองปูซาน - ล็อดเต้ดิวตี้ฟรีปูซาน - ตลาดวอล์กิ้งสตรีทนิมโปดง - ตลาดปลาจกัลชี - ผลไม้ หรือ ดอกไม้ ตามฤดูกาล ณ เมืองปูซาน

รับประทานอาหารเช้าที่โรงแรมที่พัก เป็นสไตล์บุฟเฟ่ต์แบบฉบับเกาหลี



พาท่านเข้าชมและเลือกซื้อชุดเครื่องนอน เพื่อสุขภาพอันดับหนึ่งของประเทศเกาหลีใต้ Sesa Living ที่ใช้เส้นใยในการถักทอถึง 15400 เส้น กันไรฝุ่นได้ 100% มีการใช้หยกในการทำเส้นใยจึงมีคุณสมบัติในเรื่องของการบำบัดขณะนอนหลับซึ่งเนื้อผ้าจะมีสัมผัสที่นุ่ม สั่นไม่มีเสียงดังเมื่อขยับตัวและยังปรับอุณหภูมิที่คงที่ให้ร่างกายขณะนอนหลับพักผ่อนอีกด้วย และโซฟารวมแห่งนี้สามารถคืนภาษีให้กับนักท่องเที่ยวอีกด้วยจากนั้นพาท่านเดินทางสู่ Supermarket หรือที่นักท่องเที่ยวเรียกกันว่า "ร้านละลายเงินวอน" ที่มีขนมของฝาก ของพื้นเมืองเกาหลีที่ขึ้นชื่อ ใครๆมาต้องมีติดไม้ติดมือกลับไป อาทิเช่นขนมชื่อ

ดังต่างๆ ซ็อกโกแลตหลายหลายรสชาติ สาหร่ายนานาชนิด รามยอน กิมจิ รวมไปถึงของใช้ในครัวเรือน เช่นกระทะตะเกียบถ้วยข้าวชอสปรุงรสวุ้นเส้นรวมถึงของฝากของที่ระลึกมีให้ท่านได้เลือกซื้อมากมายเหมือนเอาเงินวอนมากละลายกันอย่างเพลิดเพลินและไม่ต้องกลัวว่าจะใส่กระเป๋าไม่พอ เพราะที่นัพร้อมบริการบรรจุกล่องตามเงื่อนไขของร้านด้วย



จากนั้นพาท่านเดินทางสู่ ศูนย์รวมเครื่องสำอาง (COSMETIC SHOP) ประเภทเวชสำอางค์ที่หมอสัตยกรรมเกาหลีร่วมออกแบบมากมาย มีผลิตภัณฑ์ต่างๆ ที่เหมาะกับผู้ที่ปัญหาผิวหน้า ไม่ว่าจะเป็นสิ่ว มีริ้วรอย ผ้า กระ จุดต่างดำใบหน้าหมองคล้ำ อยากผิวขาวสว่างใส ไร้ริ้วรอย แต่งหน้าเบาๆ ไซอิ๋วแบบสาวเกาหลี โดยไม่ต้องศัลยกรรม



พาทูกท่านเดินทางสู่ ล็อดเต้ดิวตี้ฟรีปูซาน เป็นร้านค้าปลอดภาษีชั้นนำระดับโลก และสถานที่สำหรับการช้อปปิ้ง ที่มีบริการแบบครบวงจร ภายในมีร้านบูติก แบรนด์ชั้นนำกว่า 50 ร้านค้า และสินค้าปลอดภาษี มีสินค้าหลากหลายประเภทให้ได้เลือกซื้อเลือกหา ได้แก่ น้ำหอม, เครื่องสำอาง, สินค้าแฟชั่น, แวนตา, แวนตากันแดด, เครื่องใช้ไฟฟ้า, ผ้าปูที่นอน, ยาสูบ,

, นาฬิกา และอื่นๆ อีกมากมาย



อิสระอาหารกลางวัน



นำทุกท่านเดินทางสู่ ตลาดวอล์กิ้งสตรีทนัมโพดง (Nampodong) แหล่งช้อปปิ้งเมืองปูซานแหล่งช้อปปิ้งอันดับต้นๆที่ชาช้อปปิ้งแหวกทั้งหลายรู้จักกันเป็นอย่างดีเพราะย่านนี้ถือเป็นศูนย์รวมแฟชั่นชั้นนำ ของหนุ่มสาวปูซาน และนักท่องเที่ยวเลยทีเดียวได้หากอยากดูเทรนด์การแต่งตัว เหล่าสาวหน้าแดง หรือจะมองหนุ่มหน้าใส มาที่นี่รับรองว่าไม่ผิดหวังแน่ะ ถ้าจะให้เปรียบก็คล้ายๆกับย่านสยามของบ้านเรานั่นเอง

รวมถึงอาหารฟู้ดสตรีท อาหารท้องถิ่นต่างๆอีกเพียบ



นำทุกท่านเดินทางสู่ ตลาดปลาจกัลชีJagalchi Marketเป็นตลาดอาหารทะเลที่ใหญ่ที่สุดของเกาหลี และเป็นตลาดเก่าแก่ที่มีชื่อเสียงมานาน ที่คุณจะได้ลิ้มลองอาหารทะเลสดๆ ทั้ง กุ้ง หอย ปู ปลา ปลาหมึก ที่พร้อมปรุงให้ได้ทานกันสดๆ แถมราคายังไม่แพงอีกด้วย ตลาดมีทั้งที่อยู่กลางแจ้งและในอาคารหลังคาโค้งรูปเกลิยว

คลื่น ที่เป็นสัญลักษณ์ของที่นี่เลย นอกจากอาหารทะเลสดๆ แล้ว บริเวณตลาดยังมีร้านอาหารทั้งแบบเมนูปกติและเมนูบุฟเฟ่ต์อร่อยกันแบบไม่อันเลยทีเดียว

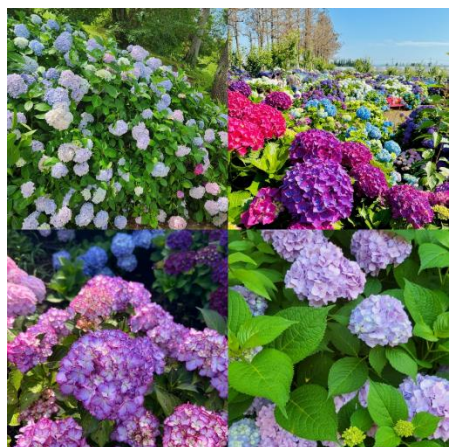

พาทุกท่านชมผลไม้ หรือ ดอกไม้ ตามฤดูกาล ณ เมืองปูซานตั้งแต่เดือนมีนาคมเป็นต้นไปเริ่มเข้าสู่ฤดูใบไม้ผลิ ใบไม้ดอกไม้จะเริ่มเบ่งบานซึ่งเมืองปูซานจะมีดอกไม้บานตามฤดูกาลมากมาย เราจึงพาท่านเยี่ยมชม ถ่ายรูปกับพืชพรรณ ดอกไม้ต่างๆ รวมถึงผลไม้ที่สร้างสีสันอย่างเช่นสตรอเบอรี่ช่วงส่งต่อปลายฤดูหนาวอีกด้วย

สำหรับดอกไม้เดือนมีนาคม : ดอกคามิเลียเราสามารถชมดอกคามิเลียหลายสายพันธุ์บานสวยได้เป็นจำนวนมากแถมบางสายพันธุ์ก็ยังส่งกลิ่นหอมจนสามารถนำมาใช้ทำผลิตภัณฑ์ต่างๆ ได้อีกด้วย // สำหรับดอกไม้เดือนมีนาคม-เมษายน : ดอกซากุระหรือดอกพืดอกดอกสีชมพูสดใสบานอยู่ประมาณ 1 สัปดาห์ โดยจะบานไล่กันจนทั่วเมืองดอกซากุระจะผลิบานเรียงไปตามแนวถนน // สำหรับดอกไม้เดือนมีนาคม-พฤษภาคม : ดอกยูแซหรือคาโนลาหรือ คอยๆออกดอกเป็นทุ่งกว้าง สีเหลืองสดใส อร่ามตัดกับท้องฟ้าสีสดใส เป็นวิวที่สวยงามมาก // สำหรับดอกไม้เดือนเมษายน-พฤษภาคม : ดอกทิวลิปบานพันธุ์ ที่จะบานสะพรั่ง และมีหลากหลายสีสันสดใส // สำหรับดอกไม้เดือน // พฤษภาคม-มิถุนายน : ดอกไฮเดรนเยียหลากหลายสีบานเรียงราย มีทั้งสีฟ้า สีขาว สีม่วงรวมไปถึงสีชมพูท่ามกลางธรรมชาติ รับอากาศบริสุทธิ์ ให้ธรรมชาติและความสวยงามที่สดใสของดอกไฮเดรนเยียได้ฮีลใจ (หมายเหตุของสวนสิทธิ์ป่าลูกคำชม ดอกไม้/ผลไม้ ตามความเหมาะสมของผู้จัดทำเท่านั้น)



บริษัท สยาม ทราเวล มาร์ท จำกัด

Website: www.siamtravelmart.co.th

Line Official: @siamtravelmart

Email: siamtravelmart@gmail.com

Tel: 02-1385151 Fax: 02-1385161

เวลาทำการ จ-ศ: 09:00-18:00 ส: 09:00-13:00



ถึงเวลาอันสมควรพาทุกท่านเดินทางกลับประเทศไทย โดยมีเจ้าหน้าที่คอยดูแลขั้นตอนการเช็คอิน ตัวเครื่องบินและอำนวยความสะดวก
สะดวก เพื่อส่งทุกท่านกลับด้วยความสวัสดิภาพ และความประทับใจ

20.30-00.25 นำท่านเดินทางสู่ ประเทศไทย โดยเที่ยวบินที่ 7C2251 ถึงสนามบินสุวรรณภูมิโดยสวัสดิภาพ

อัตราค่าบริการ KTX Seoul-Busan Blossom 6D4N

พีเรียดเดินทาง	ราคาโปรโมชั่น ลดเพิ่มสูงสุด5,00 +Bigsale มีจำนวนจำกัด	ราคาปกติ
มิถุนายน : 9-14, 16-21, 23-28, 30-5ก.ค. กรกฎาคม : 7-12, 14-19	15,999	20,999
มิถุนายน : 8-13, 10-15, 15-20, 17-22, 22-27, 24-29, 29-4ก.ค. กรกฎาคม : 1-6, 6-11, 8-13, 13-18, 15-20	16,499	21,499
<u>มีนาคม : 3-8, 10-15</u> เมษายน : 15-20 พฤษภาคม : 19-24, 26-31 มิถุนายน : 3-8, 4-9, 5-10, 6-11, 7-12, 11-16, 12-17, 13-18, 14-19, 18-23, 19-24, 20-25, 21-26, 25-30, 26-1ก.ค., 27-2ก.ค., 28-3ก.ค. กรกฎาคม : 2-7, 3-8, 4-9, 5-10, 9-14, 10-15, 11-16, 12-17	14,999 16,999	21,999
<u>มีนาคม : 2-7, 4-9, 9-14, 11-16</u> พฤษภาคม : 12-17, 13-18, 18-23, 20-25, 25-30	15,499 17,499	22,499
<u>มีนาคม : 5-10, 6-11, 7-12, 8-13, 12-17, 13-18, 14-19, 15-20, 16-21, 17-22</u> พฤษภาคม : 11-16, 14-19, 15-20, 16-21, 17-22, 21-26, 22-27, 23-28, 24-29, 27-1มิ.ย. มิถุนายน : 2-7	15,999 17,999	22,999



มีนาคม : 18-23 เมษายน : 20-25, 22-27 พฤษภาคม : 10-15	<u>16,499</u> 18,499	23,499
มีนาคม : 19-24, 20-25 มีนาคม : 21-26, 22-27, 23-28, 24-29 เมษายน : 17-22, 18-23, 19-24, 23-28, 24-29, 25-30 พฤษภาคม : 5-10, 7-12, 8-13, 9-14, 28-2มิ.ย. มิถุนายน : 1-6	<u>16,999</u> 18,999	23,999
มีนาคม : 25-30	19,499	24,499
มีนาคม : 26-31, 27-1 เม.ย., 28-2เม.ย., 30-4เม.ย., 31-5เม.ย. เมษายน : 6-11, 7-12, 8-13, 16-21, 26-1พ.ค., 27-2พ.ค., 28-3พ.ค., 29-4พ.ค. พฤษภาคม : 4-9, 6-11, 29-3เม.ย., 30-4เม.ย., 31-5เม.ย.	19,999	24,999
เมษายน : 1-6, 5-10, 9-14	20,499	25,499
เมษายน : 2-7, 3-8, 4-9, 10-15, 14-19, 30-5พ.ค.	20,999	25,999
พฤษภาคม : 1-6, 2-7, 3-8	21,999	26,999
เมษายน : 11-16, 13-18	22,999	27,999
เมษายน : 12-17	24,999	29,999

เพิ่มเติม : พักเดี่ยวเพิ่ม 11,000.- จอขกรูป(ไม่ใช่ตัวเครื่อง) =11,000.-พาสปอร์ตต่างชาติเพิ่ม = 3000.-

****ราคานี้ไม่รวม ค่าบริการ (Service Charge) ท่านละ 1,800 บาท สามารถชำระที่สนามบิน ณ**

วันเดินทาง หากไม่ชำระถือว่าท่านยังชำระค่าทัวร์/บริการไม่ครบ

บริษัทอาจสงวนสิทธิ์การเดินทางได้**

หมายเหตุ : 1.ราคาโปรโมชั่นมีจำนวนจำกัด หากเต็มตามจำนวน ราคาปรับขึ้นตามลำดับ

2.ราคาโปรโมชั่น ชำระเต็มจำนวนเท่านั้น และไม่สามารถ ยกเลิก/รีฟัน ทุกกรณี

3. การไม่เข้าร้านค้าตามโปรแกรมกำหนดมีค่าปรับจากทางแลนด์ ร้านละ 100,000 วอน หรือ 3,000 บาท

4.จองแบบส่วนตัว เหมาบัส ไม่สามารถใช้ราคาโปรโมชั่นได้ กรุณาติดต่อเซลส์โดยตรง



การสำรองที่นั่ง

แพคเกจนี้สามารถออกเดินทางตั้ง 20 วันขึ้นไป

ผู้เดินทางจะต้องได้รับอนุมัติ K-ETA แล้วเดินทาง การลงทะเบียน K-ETA ผู้เดินทางสามารถทำตัวเอง หรือให้ทางบริษัทดำเนินการให้ตามโปรโมชันของโปรแกรมทัวร์

** กรุณาตรวจสอบความถูกต้องของข้อมูล K-ETA ด้วยตนเอง หากมีข้อผิดพลาด บริษัทไม่สามารถรับผิดชอบ ชกเลิก หรือเปลี่ยนแปลงการเดินทางได้ทุกกรณี

การชำระเงิน :

- ชำระมัดจำ 5000 บาท และชำระส่วนที่เหลือก่อนเดินทางขั้นต่ำ 30 วัน **สำหรับราคาทัวร์ปกติเท่านั้น**
- จองทัวร์ก่อนเดินทางน้อยกว่า 30วัน ใน**ราคาโปรโมชั่นชำระเต็มเท่านั้น**
- กรณีมัดจำ และไม่ชำระส่วนที่เหลือถือว่าท่านสละสิทธิ์ไม่สามารถเรียกร้องคืนเงินได้ทุกกรณี
- หากท่านให้บริษัทลงทะเบียนK-ETA ให้ กรุณาจองล่วงหน้าขั้นต่ำ 20วัน

การบริการที่บริษัทจัดการให้ :

- ลงทะเบียน K-ETA เราเป็นตัวแทนลงทะเบียนตามข้อมูลที่ท่านให้มา หากไม่ผ่านหรือไม่ได้รับการอนุมัติ ไม่สามารถเรียกร้องคืนเงินและค่าบริการได้ หรือหากท่านเข้าเกาหลีแล้ว ไม่ผ่านด่านตรวจคนเข้าเมือง ก็ไม่สามารถเรียกร้องคืนเงินได้เช่นกัน
- ***ค่าธรรมเนียมและบริการ 400-690 บาท

หมายเหตุ :

- ราคาสำหรับพาสปอร์ตไทยเท่านั้น หากเป็นพาสตต่างชาติมีค่าใช้จ่ายเพิ่ม3,000บาทและต้องทำตามเงื่อนไขการเข้าประเทศเกาหลีได้

2. การยกเลิกการเดินทาง

- ยกเลิกการจองไม่น้อยกว่า 30 วัน ก่อนวันเดินทาง Refund ได้ 100% ของยอดที่ชำระแล้ว
- ยกเลิกการจองไม่น้อยกว่า 15 วัน ก่อนวันเดินทาง Refund ได้ 50% ของยอดที่ชำระแล้ว
- ยกเลิกการจองน้อยกว่า 15 วัน ก่อนวันเดินทาง ไม่สามารถ Refund ได้
- ยกเลิกจากเหตุสุดวิสัย เช่น ภัยธรรมชาติ โรคระบาด สงคราม สามารถ Refund ได้แต่หักค่าใช้จ่ายตามจริง ๆ
- **ราคาโปรโมชั่น/แคมเปญ/อีเว้นท์ต่าง ๆ ไม่สามารถยกเลิก/Refund ได้ทุกกรณี**
- ช่วงเทศกาล long weekend/Charter flight/Extra flight ไม่สามารถยกเลิก/เปลี่ยนชื่อ/Refund ได้ทุกกรณี

ราคารวม (Non-Refund)

- ตัวเครื่องบิน ไป-กลับพร้อมคณะ(Jeju Air/Jin Air หรือเทียบเท่า)
- ภาษีสนามบิน ทุกแห่งที่มี
- อาหารมื้อเช้าที่โรงแรม
- ที่พักระดับมาตรฐาน จำนวน 4 คืนตามระบุในโปรแกรม (1ห้องพัก2-3ท่าน)



บริษัท สยาม ทราเวล มาร์ท จำกัด

Website: www.siamtravelmart.co.th

Line Official: @siamtravelmart

Email: siamtravelmart@gmail.com

Tel: 02-1385151 Fax: 02-1385161

เวลาทำการ จ-ศ: 09:00-18:00 ส: 09:00-13:00



- รถรับ-ส่ง ตามรายการ
- น้ำหนักกระเป๋าสัมภาระ ขาไป-กลับ ท่านละ 20กก (ปกติ15กก ทวีร์อัฟเกรดฟรี 20กก)
- หัวหน้าทัวร์ผู้ชำนาญเส้นทางนำท่านท่องเที่ยวตลอดรายการในต่างประเทศ(ขอสงวนสิทธิ์หัวหน้าทัวร์ไม่บินขึ้นไปพร้อมกรุ๊ปทัวร์)
- ประกันอุบัติเหตุระหว่างเดินทาง วงเงินท่านละ 1,000,000 บาท (เงื่อนไขตามกรมธรรม์)

ราคาที่ไม่รวม

- ค่าบริการ (Service Charge) **1,800** บาท ต่อท่านตลอดทริป
- ค่าตรวจ PCR ที่สนามบิน และที่อื่นๆ(ถ้ามี)
- ค่าวีซ่าสำหรับพาสปอร์ต ต่างด้าว (ผู้เดินทางต้องยื่นด้วยตนเองเท่านั้น)
- ค่าน้ำหนักกระเป๋าสัมภาระ ที่เกินกำหนด
- ค่าใช้จ่ายส่วนตัว อาทิ ค่าทำหนังสือเดินทาง, ค่ามินิบาร์โรงแรม, ค่าช้อปปิ้ง, ค่าอาหารและเครื่องดื่มนอกเหนือรายการทัวร์
- ค่ารถ ค่าเดินทางนอกเหนือเส้นทาง
- ค่าภาษีมูลค่าเพิ่ม 7% และภาษีหัก ณ ที่จ่าย 3% (ในกรณีออกไปเสร็จเต็มรูปแบบ)
- ค่าปรับ หรือค่าธรรมเนียมหากไม่สามารถผ่านด่านตรวจคนเข้าเมือง
- กรณีท่านติดโควิดที่เกาหลีต้องเสียค่าใช้จ่ายค่ากักตัวด้วยตัวเอง 7วัน

การผ่านด่านตรวจคนเข้าเมือง

- หากผู้เดินทางไม่ผ่านการตรวจคนเข้าเมือง ทั้งขาออกจากไทย และขาเข้าเกาหลี ไม่สามารถ Refund ได้ทุกกรณี
- หากผู้เดินทางไม่ผ่านการตรวจคนเข้าเมืองเกาหลีได้ บริษัทไม่มีอำนาจใดๆ หรือส่วนเกี่ยวข้องใดๆ ผู้เดินทางต้องจัดการเอกสารส่วนตัว เที่ยวบิน และค่าใช้จ่ายต่างๆที่เกิดขึ้นเองทั้งหมด

หมายเหตุ

1. หนังสือเดินทาง ต้องมีอายุเหลือใช้งานไม่น้อยกว่า 6 เดือน (หากหนังสือเดินทางเหลือน้อยกว่า6เดือนทำให้ไม่สามารถเดินทางได้ อยู่นอกเหนือความรับผิดชอบของบริษัทและไม่สามารถ Refund ค่าทัวร์ได้)
2. กรณีผู้เดินทางเป็นทารก จะต้องมียุ่ไม่เกิน 2 ปี นับจากวันเดินทางกลับประเทศไทย
3. กรณีหนังสือเดินทางชำรุด/ข้อมูลK-ETAผิด หรือมีเหตุให้ทางแอร์ไลน์ระงับการเดินทาง ไม่สามารถเรียกร้องใดๆหรือ refund ค่าทัวร์ได้
4. การเดินทางต้องมีผู้เดินทาง ขึ้นต่ำ 20 ท่าน (ผู้ใหญ่) หากจำนวนไม่ครบจะถูกยกเลิก และแจ้งให้ทราบล่วงหน้าอย่างน้อย 5 วัน สามารถ Refund เฉพาะค่าทัวร์ได้เต็มจำนวน
5. บริษัทมีสิทธิ์ในการ ปรับเปลี่ยนเที่ยวบิน เส้นทางบิน ราคา อาหาร โรงแรม ยานาหนะ และรายการท่องเที่ยว ได้ตามความเหมาะสม โดยคำนึงถึงผลประโยชน์ของผู้เดินทางเป็นสำคัญ
6. บริษัทขอสงวนสิทธิ์ในการเปลี่ยนแปลงเที่ยวบินทั้งไปและกลับ สลับโปรแกรม โดยมีต้องแจ้งให้ทราบล่วงหน้า



7. ทางบริษัทฯจะไม่รับผิดชอบใดๆ ทั้งสิ้น หากท่านใช้บริการของทางบริษัทฯไม่ครบ อาทิ ไม่เที่ยวบางรายการ, ไม่ทานอาหารบางมื้อ เพราะค่าใช้จ่ายทุกอย่าง ทางบริษัทฯได้ชำระค่าใช้จ่ายให้ตัวแทนต่างประเทศแบบเหมาขาดก่อนออกเดินทางแล้ว
8. ทางบริษัทฯจะไม่รับผิดชอบใดๆ ทั้งสิ้น หากเกิดสิ่งของสูญหายจากการโจรกรรมและ/หรือเกิดอุบัติเหตุที่เกิดจากความประมาทของตัวนักท่องเที่ยวเอง
9. ตัวเครื่องบินเป็นตั๋วราคาพิเศษ กรณีที่ท่านไม่เดินทางพร้อมคณะทั้งขาไป-ขากลับไม่ว่าจากเหตุใดๆไม่สามารถเปลี่ยนแปลงวัน/ชื่อ หรือยกเลิกคืนเงินได้
10. ทางบริษัทฯจะไม่รับผิดชอบใดๆ ทั้งสิ้นหากเกิดกรณีความล่าช้าจากสายการบิน, การประท้วง, การนัดหยุดงาน, การก่อกวนจลาจล ภัยธรรมชาติ และโรคระบาด หรือกรณีที่ท่านถูกปฏิเสธ การเข้าหรือออกเมืองจากเจ้าหน้าที่ตรวจคนเข้าเมืองหรือเจ้าหน้าที่กรมแรงงานทั้งจากไทยและต่างประเทศซึ่งอยู่นอกเหนือความรับผิดชอบของบริษัท
11. ค่าเดินทางภายในประเทศไทย อยู่นอกเหนือความรับผิดชอบของบริษัท หากไม่มั่นใจ กรุณาติดต่อเจ้าหน้าที่ก่อนเพื่อยืนยันเวลา และการเปลี่ยนแปลงจากเหตุสุดวิสัยดังข้อด้านบน ก็อยู่นอกเหนือความรับผิดชอบของบริษัทฯ เช่นกัน ไม่สามารถนำมาเรียกร้องคืนได้ทุกกรณี
12. ขอสงวนสิทธิ์ห้องพักสำหรับผู้ที่ไม่เดินทาง ไม่สามารถ Refund หรือให้ผู้อื่นใช้สิทธิ์แทนได้ทุกกรณี
13. ห้องพัก (Double Bed // Twin Bed) เป็น ON REQUEST ซึ่งบริษัทไม่สามารถการันตี ทำได้เพียงรีเควสให้ได้เท่านั้น ทั้งนี้ขึ้นอยู่กับทางโรงแรมเป็นผู้จัดการให้
14. มัคคุเทศก์ พนักงาน หัวหน้าทัวร์ ไม่มีอำนาจในการให้คำสัญญาใดๆ แทนบริษัททั้งสิ้น เว้นแต่มีเอกสารลงนามโดยผู้มีอำนาจของบริษัทฯกำกับเท่านั้น
15. ทางคณะทัวร์ไม่มีอำนาจในการเจรจากับทางกองตรวจคนเข้าเมืองและทางคณะทัวร์จะออกเดินทางจากสนามบินหลังเวลาเครื่องลงประมาณ 1 ชั่วโมง หากท่านไม่มาแสดงตนถือว่าสละสิทธิ์ในการร่วมเดินทาง หากท่านล่าช้าในการผ่านด่านตรวจคนเข้าเมือง ต้องรับผิดชอบการเดินทางตามมารวมกับคณะด้วยตนเอง โดยไม่สามารถเรียกร้องค่าใช้จ่ายหรือรีฟันทัวร์/ค่าอาหารที่ไม่ได้เข้าร่วมกับทางทัวร์ทุกกรณี
16. หากท่านมีความประสงค์จะขอแยกตัวจากคณะทัวร์ท่องเที่ยว ต้องยินยอมให้ทางแลนด์บริบ 5,000 บาทต่อวัน เพื่อรักษาตัวขากลับ มิเช่นนั้นถือว่าท่านสละสิทธิ์ยกเลิกการเดินทางทันที และไม่สามารถเรียกร้องคืนได้ภายหลัง
17. ถ้าลูกค้ามีความประสงค์ไม่เข้าร้านค้าตามที่โปรแกรมกำหนด ต้องยินยอมให้ทางแลนด์บริบร้านละ 3,000 บาท เพื่อความเป็นระบบ และถูกต้องตามเงื่อนไขท่องเที่ยวที่ท่านได้ซื้อมา

กรุณาอ่านและทำความเข้าใจข้อตกลงด้านล่างโดยละเอียดก่อนทำการจองทุกครั้ง

เนื่องจากทางแลนด์เกาหลี ได้รับการแจ้งเตือนหลายครั้งจากกองตรวจคนเข้าเมืองประเทศเกาหลีใต้ และจากสายการบินเรื่องผู้แอบแฝงมาเป็นนักท่องเที่ยว แต่ไปด้วยวัตถุประสงค์อื่น เช่น ไปทำงาน แรงงานผิดกฎหมาย ใช้ช่องทางทัวร์เพื่อหลบหนีเข้าเมืองดังนั้น โปรแกรมเส้นทางนี้ทางแลนด์เกาหลีจำเป็นต้องเก็บค่าประกันเพื่อเป็นการการันตีว่าท่านคือนักท่องเที่ยวจริง มีวัตถุประสงค์ท่องเที่ยวไป-กลับพร้อมคณะเท่านั้น เป็นจำนวนเงิน (3,000 บาท)



บริษัท สยาม ทราเวล มาร์ท จำกัด

Website: www.siamtravelmart.co.th

Line Official: @siamtravelmart

Email: siamtravelmart@gmail.com

Tel: 02-1385151 Fax: 02-1385161

เวลาทำการ จ-ศ: 09:00-18:00 ส: 09:00-13:00



หากผู้เดินทางปฏิบัติตามเงื่อนไขถูกต้องคือ เดินทางท่องเที่ยวพร้อมคณะและกลับพร้อมคณะตามโปรแกรมที่กำหนด ไม่หลบหนีระหว่างทัวร์ สามารถขอรับเงินประกันนี้คืนเต็มจำนวน ดังนั้นจึงใคร่ขอความร่วมมือจากผู้เดินทางปฏิบัติตามเงื่อนไขดังกล่าว

(ขอสงวนสิทธิ์ไม่คืนเงินประกันกรณีผู้เดินทางไม่ผ่านกองตรวจคนเข้าเมือง หรือ กรมแรงงานทั้งที่ประเทศไทยและประเทศเกาหลีใต้) หากท่านถูกเจ้าหน้าที่ตม.เกาหลี กักตัวไม่ให้เดินทางเข้าประเทศ ค่าใช้จ่ายที่เกิดขึ้นในระหว่างถูกกักตัวและส่งตัวกลับประเทศไทยผู้เดินทางจะต้องเป็นผู้ชำระเองทั้งหมด

เมื่อท่านตกลงจองชำระเงินไม่ว่าทั้งหมดหรือบางส่วน ทางบริษัทฯจะถือว่าท่านได้ยินยอม

และยอมรับในข้อกำหนด

เงื่อนไข และข้อตกลงต่างๆ ที่ได้ระบุไว้แล้วทั้งหมด



ประกันภัยคุ้มครองการเดินทางไปต่างประเทศ

CHUBB TRAVEL INSURANCE INTERNATIONAL

ความคุ้มครองและจำนวนเงินเอาประกันภัย Coverage and Sum Insured	แผนคอมพิรเอนซ์ Comprehensive Plan		
	Essential	Premium	Ultimate
การเสียชีวิตเนื่องจากอุบัติเหตุและความพิการ	2,000,000	4,000,000	6,000,000
ค่ารักษาพยาบาลที่เกิดขึ้นในต่างประเทศ	2,000,000	4,000,000	6,000,000
ค่ารักษาพยาบาลต่อเนื่องที่เกิดขึ้นในประเทศไทย	100,000	200,000	300,000
ผลประโยชน์รายวันสำหรับการเข้ารักษาพยาบาล เป็นผู้ป่วยในโรงพยาบาลในต่างประเทศ	2,000/24ชม. สูงสุดไม่เกิน 10,000	3,000/24ชม. สูงสุดไม่เกิน 15,000	4,000/24ชม. สูงสุดไม่เกิน 20,000
การเคลื่อนย้ายทางการแพทย์ฉุกเฉินหรือการ เคลื่อนย้ายกลับประเทศภูมิลำเนา	2,000,000	3,000,000	4,000,000
ค่าใช้จ่ายในการส่งศพหรืออัฐิกลับประเทศภูมิลำเนา	2,000,000	3,000,000	4,000,000
ค่าใช้จ่ายในการเดินทางและที่พักเพื่อไปเยี่ยมผู้ เอาประกันภัยที่โรงพยาบาลต่างประเทศ	50,000	150,000	200,000
การส่งตัวบุตรกลับประเทศไทย	50,000	150,000	200,000
ค่าใช้จ่ายสำหรับการเดินทางกลับประเทศไทยในการร่วมงานศพกรณี การเสียชีวิตของผู้สมรส บุตรหรือบิดามารดาของผู้เอาประกันภัย	50,000	150,000	200,000
ความรับผิดชอบต่อบุคคลภายนอก	1,000,000	3,000,000	4,000,000
บริการช่วยเหลือฉุกเฉิน 24 ชั่วโมง	ครอบคลุม	ครอบคลุม	ครอบคลุม
การบอกเลิกการเดินทาง	100,000	300,000	500,000
ค่าใช้จ่ายการลดจำนวนวันการเดินทาง	100,000	300,000	500,000
การล่าช้าของเที่ยวบิน	1,000/6ชม. สูงสุดไม่เกิน 4,000	2,000/6ชม. สูงสุดไม่เกิน 8,000	4,000/6ชม. สูงสุดไม่เกิน 16,000
การพลาดเที่ยวบินเนื่องจากระบบการ จัดจำหน่ายเที่ยวของสายการบิน	1,000/6ชม. สูงสุดไม่เกิน 4,000	2,000/6ชม. สูงสุดไม่เกิน 8,000	4,000/6ชม. สูงสุดไม่เกิน 16,000
การเดินทางล่าช้าจากการ เปลี่ยนเส้นทางการบิน	1,000/6ชม. สูงสุดไม่เกิน 4,000	2,000/6ชม. สูงสุดไม่เกิน 8,000	4,000/6ชม. สูงสุดไม่เกิน 16,000
การพลาดการต่อเที่ยวบิน	1,000/6ชม. สูงสุดไม่เกิน 4,000	2,000/6ชม. สูงสุดไม่เกิน 8,000	4,000/6ชม. สูงสุดไม่เกิน 16,000
ความล่าช้าของกระเป๋าเดินทาง	1,000/6ชม. สูงสุดไม่เกิน 4,000	2,000/6ชม. สูงสุดไม่เกิน 8,000	4,000/6ชม. สูงสุดไม่เกิน 16,000
การสูญเสียบางส่วนหรือความเสียหายของกระเป๋า เดินทางและ/หรือทรัพย์สินส่วนตัว	1,000/ชิ้น/คู่/ชุด สูงสุดไม่เกิน 8,000	5,000/ชิ้น/คู่/ชุด สูงสุดไม่เกิน 40,000	5,000/ชิ้น/คู่/ชุด สูงสุดไม่เกิน 40,000
การสูญหายของเงินสดส่วนตัว และเช็คเดินทาง	-	3,000	5,000
การสูญหายของเอกสารการเดินทาง	-	3,000	5,000
ความรับผิดชอบต่อบัตรเครดิต	-	15,000	20,000
การสูญเสียบางส่วนหรือความเสียหายของ ทรัพย์สินภายในบ้าน	-	50,000	100,000



เบอร์ติดต่อ
02-1385151 / 080-2345780
Line : @siamtravelmart

แผนคอมพิรเอนซ์

สำหรับผู้เอาประกันภัยอายุระหว่าง 6 เดือน ถึง 85 ปี

- จำนวนเงินเอาประกันภัยตามข้อ 1. ของผู้ที่มีอายุระหว่าง 66 - 85 ปี จะเป็น 50%
- ของจำนวนเงินเอาประกันภัยตามที่ระบุในตาราง ทั้งนี้ขึ้นอยู่กับแผนให้เลือก
- จำนวนเงินเอาประกันภัยตามข้อ 1. ของผู้ที่มีอายุระหว่าง 6 เดือน - 10 ปี จะเป็น 50% ของจำนวนเงินเอาประกันภัยข้างต้นและสูงสุดไม่เกิน 1,500,000 บาท

ประเทศที่ไม่คุ้มครอง	อิหร่าน, ซีเรีย, คิวบา, เกาหลีเหนือ, ซูดานเหนือ, เวเนซุเอลา, สาธารณรัฐโคโรเมีย, สาธารณรัฐประชาชนคองโก, สาธารณรัฐประชาชนลูซันเบิร์ก
----------------------	--

- ผู้ซื้อควรทำความเข้าใจในรายละเอียดความคุ้มครองและเงื่อนไขก่อนตัดสินใจทำประกันภัยทุกครั้ง
- ** รับประกันภัยโดย บริษัท ชีบีสยามคัสประกันภัย จำกัด (มหาชน)
- ราคารวมค่าเบี้ยประกัน ของ บริษัท ชีบีสยามคัสประกันภัย จำกัด (มหาชน) และ ค่าบริการ ของ บริษัท สยามทราเวลมาร์ท จำกัด เรียบร้อยแล้ว
- การเคลมประกัน ผู้เอาประกันภัยจะต้องทำการเคลมผ่าน บริษัท ชีบีสยามคัสประกันภัย จำกัด (มหาชน) โดยตรง และ เชิญเป็นไปตามกรมธรรม์ ที่ บริษัท ชีบีสยามคัสประกันภัย จำกัด (มหาชน) กำหนดเท่านั้น

ราคา/ท่าน (บาท)

จำนวน วันเดินทาง	Essential	Premium	Ultimate
1-4 วัน	627	1,115	1,378
5	740	1,378	1,748
6	859	1,394	1,769
7	911	1,467	1,860
8	985	1,777	2,191
9	1,005	1,805	2,226
10	1,024	1,832	2,261
11	1,183	2,057	2,541
12	1,202	2,085	2,576