



DUBAI

5 DAYS 3 NIGHTS

โดยสายการบิน AIR ARABIA (G9)

PV-DXBG9

D Future In DUBAI

5D3N





พิเศษ!
ลำที่สูงสุดในโลกกับ
นิทรรศการแห่งโลกอนาคต

เปิดประสบการณ์ Glass Slide
หรือสไลเดอร์กระจกสุดปัง!!!

- ถ่ายรูปกับโรงแรม ตึกบุรจญ์อัลอาหรับ
- ชมวิวดูไบ (SKY VIEW DUBAI)
- นิทรรศการแห่งโลกอนาคต (AYA UNIVERSE)
- นั่ง 4x4 ทะลุทะเลทราย
- แคมป์ปิ้งกลางทะเลทราย
- ช้อปปิ้ง MALL EMIRATES
- ช้อปปิ้ง ดูไบมอลล์

ราคาเพียง

35,988.-

*ราคานี้รวมค่าวีซ่า

10-14 ต.ค.67
19-23 ต.ค.67
23-27 พ.ย. 67
29ม.ค. 68- 02 ก.พ. 68
12-16 ก.พ. 68
26-30 มี.ค.68

ฟรีเดี่ยว 1 วัน

✈️ **สายการบิน**
Air Arabia (G9)

🚗 **น้ำหนักกระเป๋า**
30 กิโลกรัม

🛏️ **พักโรงแรม**
มาตรฐาน 3 ดาว

*เงื่อนไขเป็นไปตามที่บริษัทกำหนดเท่านั้น



ตารางการเดินทาง					
วันที่	สถานที่ท่องเที่ยว	รายละเอียด อาหาร			โรงแรมที่พัก ระดับ 3 ดาว หรือเทียบเท่า
		เช้า	กลางวัน	เย็น	
วันที่ หนึ่ง	กรุงเทพฯ - สนามบินชาร์จาห์ - ดูไบเฟรม - ตลาดทอง - นั่งเรือ ABRA TAXI ตลาดทอง - ตลาดเครื่องเทศ	✈	✈	✓	HAMPTON BY HILTON DUBAI AIRPORT ระดับ 3 ดาวหรือเทียบเท่า
วันที่ สอง	ดูไบ - ทิวอิสสระ (FREE DAY)	✓	-	-	HAMPTON BY HILTON DUBAI AIRPORT ระดับ 3 ดาวหรือเทียบเท่า
วันที่ สาม	ดูไบ - ตึกบูร์จอัลอาหรับ BURJ AL ARAB - เมดิแนท จูไมร์่าชุก - MALL OF EMIRATES - SKY VIEW DUBAI - 4x4 แลนด์ครุยเซอร์ - แคมป์ปิ้งกลางทะเลทราย	✓	-	✓	HAMPTON BY HILTON DUBAI AIRPORT ระดับ 3 ดาวหรือเทียบเท่า
วันที่สี่	ดูไบ - พิพิธภัณฑ์แห่งอนาคต - AYAUNIVERSE - ดูไบ มอลล์ - ชาร์จาห์	✓	✓	-	-
วันที่ ห้า	ชาร์จาห์ (SHJ) - สุวรรณภูมิ (BKK)	✈	-	-	-

ตารางเส้นทางการบิน			
เส้นทางการบิน	เวลาออกเดินทาง-เวลาถึง ปลายทาง	เที่ยวบิน	ระยะเวลาในการเดินทาง โดยประมาณ
สุวรรณภูมิ BKK - SHJ ชาร์จาห์	08.10 - 12.10	G9822	6 ชั่วโมง 25 นาที
สนามบินชาร์จาห์ SHJ - BKK สุวรรณภูมิ	22.20 - 07.20	G9821	6 ชั่วโมง 25 นาที



รายละเอียดการเดินทาง

วันแรก **กรุงเทพฯ สนามบิน – สนามบินชาร์จาห์ – ดูไบ** **(-/-/D)**

05.00 น. คณะเดินทางพร้อมกัน ณ ท่าอากาศยานสุวรรณภูมิ อาคารผู้โดยสารขาออก เคาน์เตอร์สายการบิน **AIR ARABIA (G9)** โดยมีเจ้าหน้าที่ของบริษัทฯ คอยให้การต้อนรับและอำนวยความสะดวกเรื่องเอกสารและสัมภาระ

08.10 น. ➔ เห็นฟ้าสู่ ดูไบ โดย สายการบิน **AIR ARABIA** เที่ยวบินที่ **G9 822**
(ไม่มีบริการอาหารบนเครื่อง ใช้เวลาบินประมาณ 6.25 ชั่วโมง)

12.10 น. เดินทางถึง **สนามบินชาร์จาห์** เมื่อเสร็จพิธีการตรวจคนเข้าเมืองเรียบร้อย

นำทุกท่านเดินทางสู่ **เมืองดูไบ** แวะถ่ายรูป **ดูไบเฟรม**

(THE DUBAI FRAME) ตึกสถาปัตยกรรมมหัศจรรย์ หนึ่งใน

ความภาคภูมิใจของเมืองดูไบ และปัจจุบันดูไบเฟรมนี้ถือ

เป็นกรอบเฟรมที่ใหญ่ที่สุดในโลกอีกด้วยซึ่งตัวตึกนี้ประก

กอบด้วยหอคอยแนวตั้งสูง 150 เมตร พร้อมถูกเชื่อมต่อกันด้วยสะพานขนาด 100 ตารางเมตร ทำให้สถานที่แห่งนี้

คือที่สุดของการชมสกายไลน์เมืองดูไบอันงดงาม และยัง

เป็นสถานที่เหมาะกับการถ่ายรูปลงโซเชียลมีเดียอย่างมาก

อีกด้วยจากนั้นนำท่าน **นั่งเรือ ABRA TAXI** สัมผัสมนต์เสน่ห์

ทางวัฒนธรรมผ่านวิถีชีวิตสองฝั่งน้ำของแม่น้ำ CREEK ข้าม

ฟากสู่ตลาดทองและตลาดเครื่องเทศ ท่านสามารถซื้อของ

ฝากในราคาขอยอมเยา อาทิ ถั่ว แม็กคาเดเมียร์ ถั่วอัลมอล

ถั่วพิตาชิโอ พร้อมทั้ง อินทผาลัม จากประเทศต่างๆในวันออกกลาง นำท่านเดินชอปปิง **ตลาดทอง (GOLD SOUK)** เป็นที่ 1

ของตลาดทองที่ใหญ่ที่สุดในโลกขายทุกอย่างที่เป็น **JEWELRY** เช่น มุก อัญมณี ต่างๆร้านเล็กๆมากมายกว่าร้อยร้านค้าให้ท่าน

ได้เลือกซื้อของที่ **ตลาดเครื่องเทศ (SPICE SOUK)** คือ ตลาดเครื่องเทศทั้งตลาดตลบอบอวนไปด้วยกลิ่นเครื่องเทศหลากหลาย

ชนิดจากทั่วทุกมุมโลกจำพวกไม้หอม อบเชย ถั่ว กระวาน กานพลู และถั่วร้อยแปดชนิดจากทุกที่ในวันออกกลาง





คำ

บริการอาหารค่ำ ณ ภัตตาคาร

👉 ที่พัก โรงแรม HAMPTON BY HILTON DUBAI AIRPORT ระดับ 3 ดาวหรือเทียบเท่า

วันที่สอง

ดูไบ - เทียวอิสระ (FREE DAY) (B/-/-)

เช้า

รับประทานอาหารเช้า ณ ห้องอาหารของโรงแรม

อิสระท่องเที่ยว ตามอัธยาศัย (ไม่มีไกด์ / ไม่มีรถบริการ)

ลูกค้าสามารถขอคำแนะนำจากหัวหน้าทัวร์ หรือมัคคุเทศก์ท้องถิ่น

อิสระอาหารกลางวัน + อาหารเย็น

โปรแกรมแนะนำ / OPTION (ไม่รวมในค่าบริการทัวร์)

นำท่านขึ้น ชม ตึกเบิร์จ คาลิฟา (BURJ KHALIFA) หรือเดิมชื่อ บูรจญ์ดูไบ หนึ่งในสัญลักษณ์อันสำคัญของประเทศสหรัฐอาหรับเอมิเรตส์ อีกทั้งยังเป็นฉากหลังตายสำคัญของพระเอก “ทอมครูซ” จากภาพยนตร์เรื่อง Mission Impossible 4 ซึ่งตึกมีความสูงถึง 828 เมตร ปัจจุบันมีทั้งหมด 160 ชั้นเป็นตึกที่ไต่ชื่อว่าสูงที่สุดในโลกตัวตึกได้ทำสถิติกลายเป็นตึกระฟ้าที่สูงที่สุดในโลกมีความสูงถึง 546 เมตรแซงตึกไทเป 101 เรียบบร็อย (สูงกว่าตึกไทเป 101 ประมาณ 97 เมตร และสูงกว่าอาคารใบหยก 2 ประมาณ 218 เมตร)

นำท่าน นั่งรถไฟ MONORAIL > เดินทางสู่โครงการเดอะปาล์ม THE PALM ซึ่งเป็นโครงการที่อลังการ สุดยอดเยี่ยมโดยการถมทะเล ให้เป็นเกาะเทียมสร้างเป็นรูปต้นปาล์ม 3 เกาะ บนเกาะมีที่พักโรงแรม รีสอร์ท อพาร์ทเมนท์ ร้านค้า ภัตตาคาร รวมทั้งสำนักงาน ต่าง ๆ นับว่าเป็นสิ่งมหัศจรรย์อันดับ 8 ของโลก นำทุกท่านสู่ตึกเดอะปาล์มทาวเวอร์ THE PLAM TOWER (เพื่อขึ้นไปยังจุดชมวิวบนชั้น 52 ในเวลาเพียง 3 นาที ณ THE VIEW AT THE PLAM) เป็นการนำเสนอมุมมอง 360 องศาของ The Palm Jumeirah อันเป็นสัญลักษณ์ชมวิวกาศนิยามภาพความสวยงามของภูมิประเทศ และบรรยากาศรอบ ๆ ของ THE PALM ISLAND ซึ่งเป็นโครงการมหัศจรรย์ที่คิดค้นสำหรับรองรับการอยู่อาศัยในอนาคต สร้างโดยการนำทรายมาถมทะเลเป็นเกาะเล็กๆ รวม 301 เกาะ รูปร่างหากมองจากด้านบนรูปต้นอินทผลัม (The Palm) และ โครงการ The World จะเห็นเป็นรูปแผนที่โลก โดยภายในจะมีควอเรียขนาดใหญ่ให้ได้ชม และ ชั้นดาดฟ้าให้ท่านอิสระถ่ายภาพวิวดูไบสกายไลน์อันยิ่งใหญ่เป็นฉาก



👉 นำท่านเดินทางเข้าสู่ที่พัก HAMPTON BY HILTON DUBAI AIRPORT ระดับ 3 ดาวหรือเทียบเท่า



วันที่สาม

ดูไบ - ดิคบุรจญ์อัลอาหรับ BURJ AL ARAB - เมดิเนท ญูไมร่าซุค - MALL OF EMIRATES - SKY VIEW DUBAI - 4x4 แลนด์ครุยเซอร์ - แคมป์ปิ้งกลางทะเลทราย (B/-/D)

เช้า

รับประทานอาหารเช้า ณ ห้องอาหารของโรงแรม

นำท่านแวะถ่ายรูปกับโรงแรม ดิคบุรจญ์อัลอาหรับ **BURJ AL ARAB** โรงแรมสุดหรู ระดับ 7 ดาว ที่สวยและหรูหราที่สุดแห่งหนึ่งของโลก และมีชื่อเสียงของตะวันออกกลาง ที่ทุกคนใฝ่ฝันที่จะมีโอกาสเข้าไปสัมผัส ตั้งอยู่ริมอ่าวอาหรับ เป็นที่พักอาศัยของเศรษฐีชาวอาหรับ **บุรจญ์อัล อาหรับ (BURJ AL ARAB)** หนึ่งในสัญลักษณ์อันสำคัญของประเทศสหรัฐอาหรับเอมิเรตส์ดิคบุรจญ์อัล อาหรับ ปัจจุบันเป็นโรงแรมรูปทรงเรือใบที่สวยงามและหรูหราที่สุดระดับโลกและมีชื่อเสียงของตะวันออกกลาง มีความสูง 321 เมตรหรือ 1,050 ฟุต จากนั้นนำท่านสู่ **เมดิเนท ญูไมร่า ซุค (MADINAT JUMEIRAH SOUK)** ศูนย์การค้ารูปทรงอาหรับโบราณตั้งอยู่ติดริมทะเล หรือเรียกว่า เวนิสแห่งดูไบ เป็นตลาดติดแอร์ ตั้งอยู่ในส่วนเดียวกับโรงแรมหรูระดับ 5 ดาว Mina Al Salam ของตระกูล Al Maktoum ออกแบบและตกแต่งเป็นศิลปะพื้นเมืองแบบอาหรับคลาสสิก ภายในมีสินค้าระดับ Premium มากมาย อาทิ ของที่ระลึก พวงกุญแจ ชุดทราย พรหมอิหร่าน หวีน้ำหอม โค้มนไฟ ของประดับตกแต่งบ้าน ขนมหวาน และถั่วรสช็อกโกแลต เป็นต้นจากนั้น **SHOPPING MALL OF EMIRATE** อิสระช้อปปิ้ง ตามอัธยาศัย เป็นแหล่งช้อปปิ้งที่ยอดนิยมซึ่งมีร้านค้าและความบันเทิงให้เลือกมากมาย ห้างสรรพสินค้ามีแบรนด์หรู ร้านบุติกท้องถิ่น และอื่นๆ อีกมา

เที่ยง

อิสระรับประทานอาหารกลางวัน ณ MALL OF EMIRATE

นำท่านขึ้นตึกชมวิว **SKY VIEW DUBAI** บนชั้น 52 และ 53 ของโรงแรมแฝด **Address Sky View** ที่แห่งนี้มอบประสบการณ์อันน่าตื่นตะลึง ในลิฟต์แก้วแบบพาโนรามาที่ความสูงมากกว่า 219.5 เมตร เหนือพื้นดิน นอกจากนี้ยังสามารถเดินบนพื้นกระจกสูง 46 เมตร และเพลิดเพลินไปกับทัศนียภาพอันงดงามของเส้นขอบฟ้าอันงดงามของเมืองและชายฝั่งของดูไบ สกายวิวดูไบเป็นมากกว่าจุดชมวิวอีกแห่ง และยังมีกิจกรรมที่ทำให้ **Adrenaline** อัดรีนาลีนสูบ ซึ่งแต่ละรายการระทึกและน่าหวาดเสียวมาก เช่น Sky Slide ที่ผลิตขึ้นเป็นพิเศษในประเทศเยอรมนี ประดิษฐ์จากแผ่นกระจกลามิเนตสีเทา ยาว 12 เมตร

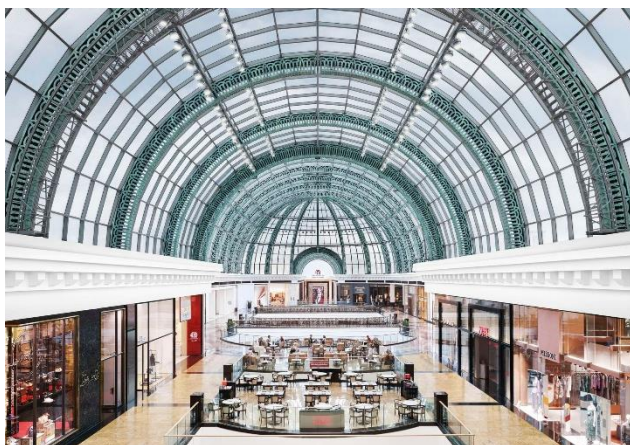



จากนั้นนำท่านเดินทางไปแคมป์ / ทะลุทะเลทราย โดยบริการนี้จะอำนวยความสะดวกโดยการรับ-ส่งถึงโรงแรม
ทัวร์ทะเลทราย 4x4 แลนด์ครุยเซอร์ ทะลุไปในทะเลทรายอันกว้างใหญ่ในยามเย็น ท่านจะสนุกกับการนั่งรถลุยขับรถไป
ขึ้นเนินทรายที่ใหญ่ที่สุดและแล่นลงมาให้คุณได้สนุกสนานไปกับคลื่นทรายที่แผ่ขยายไปทุกทิศทุกทาง พร้อมชมพระอาทิตย์ตก

เข้าสู่ แคมป์กลางทะเลทราย โดยภายในมีกิจกรรมต่างๆให้ทุกท่านร่วมสนุก อาทิเช่น

- ▶ Henna Tattoo (ทดลองศิลปะการเพนต์ลวดลายแบบฉบับชาวอาหรับ)
- ▶ SHI SHA. (เครื่องสูบบาราฎ์ แบบฉบับของชาวอาหรับกลิ่นผลไม้)
- ▶ GALA BAYA... ให้ท่านแต่งกายพื้นเมืองแบบชาวอาหรับ ถ่ายรูปเก็บไว้เป็นที่ระลึก
- ▶ ฟรี ไม้อั่นชิมชาอาหรับ, ผลไม้ตามฤดูกาล, กาแฟ, น้ำอัดลม, น้ำดื่ม ▶ การซื้อดู



ค่ำ **รับประทานอาหารค่ำ ณ แคมป์ที่ไปแบบบาร์บีคิว ในท่ามกลางบรรยากาศทะเลทรายสบาย พร้อมโชว์ระบำหน้าท้อง (Belly Dance) จากสาวสวยชาวอาหรับกลางทะเลทราย**

21.00 น. **เดินทางกลับสู่โรงแรมที่พัก**

☞ **นำท่านเดินทางเข้าสู่ที่พัก HAMPTON BY HILTON DUBAI AIRPORT โรงแรม ระดับ 3 ดาวหรือเทียบเท่า**

วันที่สี่ ดูไบ - พิพิธภัณฑ์แห่งอนาคต - AYA UNIVERSE - ดูไบ มอลล์ - ชาร์จาร์ห์ (B/L/-)

เช้า **รับประทานอาหารเช้า ณ ห้องอาหารของโรงแรม**

นำท่านถ่ายรูปกับพิพิธภัณฑ์แห่งอนาคต (THE MUSEUM OF THE FUTURE) เปิดตัวอย่างเป็นทางการเมื่อวันที่ 22
กุมภาพันธ์ 2022 ที่ผ่านมา ทำหน้าที่เสมือนยานลำใหญ่ที่พาทุกคนข้ามเวลาไปสู่โลกอนาคตในปี 2071 ภายใต้แนวคิด
สำคัญที่ว่า “อนาคตเป็นของผู้ที่สามารถจินตนาการ ออกแบบ และทำให้สำเร็จได้ มันไม่ใช่สิ่งที่คุณจะตั้งตารอ แต่คุณจะต้อง
สร้างมัน คอนเซ็ปต์การออกแบบของ Museum of the Future แฝงนัยอันลุ่มลึกไว้หลายด้าน ไม่ว่าจะเป็นเนินเขาสีเขียว เป็น
ตัวแทนของแทนโลกที่แข็งแรง คงทน และหยั่งรากลึกลงในสถานที่ เวลา และประวัติศาสตร์ นำท่านสู่ **AYA UNIVERSE** ของดูไบ



นำท่านเข้าสู่โลกมหัศจรรย์ที่เต็มไปด้วยฉากสวยงามที่สร้างขึ้นแบบดิจิทัลคุณจะมี 12 โซนให้สำรวจแต่ละโซนมีธีมที่สร้างสรรค์เป็นของตัวเองด้วยการใช้เทคโนโลยีที่สมจริงสามารถเล่นดริฟท์ไปรอบ ๆ ดูดวงดาวระยิบระยับเดินเล่นในสวนดอกไม้บ้านข้ามสะพานข้ามแม่น้ำที่ไม่มีที่สิ้นสุดและอื่น ๆ อีกมากมาย



- เที่ยง** บริการอาหารกลางวัน ณ ภัตตาคาร
- อิสระช้อปปิ้ง ห้างดูไบมอลล์ (DUBAI MALL)** เป็นศูนย์การค้าแห่งใหม่ล่าสุดของเมืองดูไบ โดยจำลองอาทิเช่น ห้าง Gallaria Lafayette ห้างชื่อดังของฝรั่งเศส ห้าง Bloomingdales อันยิ่งใหญ่จากอเมริกาเป็นศูนย์รวมแบรนด์เนมชั้นนำแนวหน้าจากทั่วโลก ท่านสามารถเลือกชมเทคโนโลยีล้ำสมัยของน้ำพุเต้นระบำที่ขนาดใหญ่ที่สุดในโลกโดยมีการจัดแสดงที่บริเวณ หน้าห้างดูไบมอลล์ เริ่มตั้งแต่ 17.30-24.00 น. โดยการแสดงจะเริ่มทุกๆ 30 นาทีจากจุดนี้ ท่านสามารถถ่ายรูปคู่กับตึกบुरुจญ์ เคาะลีฟะฮ์ แบบเต็มตัวตึกได้อีกด้วย
- ค่ำ** **อิสระรับประทานอาหารค่ำ ณ DUBAI MALL**
- ได้เวลาพอสมควรนำท่านเดินทางสู่ สนามบินชาร์จาห์ เพื่อเดินทางกลับสู่ กรุงเทพฯ
- 22.30 น. → เห็นฟ้าสู่ ท่าอากาศยานสุวรรณภูมิ โดยสายการบิน AIR ARABIA เที่ยวบินที่ G9821 (ไม่มีบริการอาหารบนเครื่อง ใช้เวลาบิน 6.25 ชั่วโมง)

วันที่ห้า **ชาร์จาห์ - สนามบินสุวรรณภูมิ BKK** (---)

07.20 น. → คณะเดินทางถึง ท่าอากาศยานสุวรรณภูมิ โดยสวัสดิภาพ ด้วยความประทับใจ

****รายการท่องเที่ยวอาจเปลี่ยนแปลงได้ ทั้งนี้โดยคำนึงถึงประโยชน์ของลูกค้าเป็นสำคัญ****
ก่อนทำการจองทัวร์ทุกครั้ง กรุณาอ่านโปรแกรมอย่างละเอียดทุกหน้า และทุกบรรทัด เนื่องจากทางบริษัทฯ จะอิงตามรายละเอียดของโปรแกรมที่ขายเป็นหลัก



อัตราค่าบริการ

กำหนดการเดินทาง	ราคาผู้ใหญ่ (พักห้องละ 2-3 ท่าน)	ราคาเด็กเสริมเตียง (พักกับผู้ใหญ่ 2 ท่าน)	ราคาเด็กไม่เสริมเตียง (พักกับผู้ใหญ่ 2 ท่าน)	พักเดี่ยวจ่าย เพิ่ม
10-14 ต.ค. 67	35,988	35,988	34,988	7,500
19-23 ต.ค. 67				
23-27 พ.ย. 67				
29 ม.ค. -2 ก.พ. 68				
12-16 ก.พ. 68				
26-30 มี.ค. 68				

หมายเหตุ รายการอาจมีการเปลี่ยนแปลงได้ ทั้งนี้โดยคำนึงถึงผลประโยชน์ของลูกค้าเป็นหลัก

➤ ในกรณีที่คณะออกเดินทางต่ำกว่า 15 ท่าน หรือมาตรฐานของการยืนยันการเดินทาง จะมีการเปลี่ยนแปลง

ขนาดของภาชนะที่ใช้ในการนำเที่ยว ตลอดรายการทัวร์ โดยไม่ต้องแจ้งให้ทราบล่วงหน้า

➤ กรณีที่คณะทัวร์ออกเดินทางต่ำกว่า 15 ท่าน หรือต่ำกว่ามาตรฐานของการยืนยันการเดินทาง ทางผู้จัดรายการ ขอยกเลิกการเดินทาง หรืออาจแจ้งต่อทางคณะทัวร์ให้ทราบว่ามีการเรียกเก็บค่าทัวร์เพิ่มในกรณีที่ต่ำกว่า 15 ท่าน ตามความเหมาะสมและเป็นจริง

➤ ทางบริษัทขอความกรุณาให้ท่านศึกษารายละเอียด ทั้งหมดก่อนทำการจอง โดยละเอียดทุกข้อ



เงื่อนไขการจองทัวร์

- **งวดที่ 1 :** สำรองที่นั่งจ่ายมัดจำ 20,000 บาท /ท่าน ภายใน 3 วันหลังจากที่มีการจอง (เพื่อเป็นการยืนยันการเดินทาง) พร้อมส่งรายชื่อและหน้าพาสปอร์ตผู้ที่จะเดินทางทันที
- **งวดที่ 2 :** ชำระยอดส่วนที่เหลือ ก่อนการเดินทางไม่น้อยกว่า 20 วัน หากไม่ชำระค่าใช้จ่ายภายในกำหนด ทางบริษัทจะถือว่าท่านยกเลิกการเดินทางโดยอัตโนมัติ
- กรณีที่ต้องการออกตัวภายในประเทศ กรณีลูกค้าอยู่ต่างจังหวัด ให้ท่านติดต่อเจ้าหน้าที่ก่อนออกบัตรโดยสารทุกครั้ง หากออกบัตรโดยสารโดยมิแจ้งเจ้าหน้าที่ ทางบริษัทขอสงวนสิทธิ์ไม่รับผิดชอบค่าใช้จ่ายที่เกิดขึ้น
- หลังจากชำระค่ามัดจำแล้ว สามารถเปลี่ยนชื่อผู้เดินทางได้ ก่อนที่บริษัทฯ จะทำการออกตั๋วลงหน้า 1-2 อาทิตย์ก่อนการเดินทางแต่ทั้งนี้ต้องยึดกฎของสายการบินเป็นหลัก

เงื่อนไขการยกเลิกทัวร์

- **กรณียกเลิกหลังจากวางเงินมัดจำ** บริษัทฯจะคิดค่าใช้จ่ายที่เกิดขึ้นจริง ณ วันนั้น ที่ไม่สามารถ คืนเงินได้ (ตัวอย่างเช่น ค่าตัวเครื่องบิน, ค่าวีซ่า, ค่ามัดจำห้องพัก เป็นต้น)
- **กรณียกเลิกหลังจากจ่ายเงินเต็มจำนวน** บริษัทฯขอสงวนสิทธิ์ในการคืนเงินทั้งหมดในทุกกรณี
- **กรณีเจ็บป่วยจนไม่สามารถเดินทางได้** ต้องมีใบรับรองแพทย์จากโรงพยาบาลรับรอง **บริษัทฯจะทำการยื่นเอกสารไปยังสายการบิน โรงแรม และในทุก ๆ การให้บริการ เพื่อให้พิจารณาอีกครั้ง** ทั้งนี้ อาจจะต้องใช้ระยะเวลาในการดำเนินการ ซึ่งไม่สามารถแจ้งได้ว่าสามารถคืนเงินได้ทั้งหมดหรือบางส่วน หรือไม่ได้เลย เพราะขึ้นอยู่กับพิจารณาและตัดสินใจของสายการบิน โรงแรมและในทุก ๆ บริการอื่น ๆ เป็นสำคัญ

อัตราค่าบริการนี้รวม

- ค่าตัวเครื่องบินไป-กลับ ชั้นประหยัด โดยสายการบินแอร์เอเชีย (G9) กระเป๋าเดินทางเพื่อโหลด ให้ท่านละ 1 ใบ น้ำหนักไม่เกิน 30 ก.ก. ต่อใบ / กระเป๋าถือขึ้นเครื่อง (Hand carry) น้ำหนักต้องไม่เกิน 7 ก.ก.1ใบ (กรณีเดินทางเป็นตัวกรุ๊ป หากออกตั๋วแล้วไม่สามารถขอคืนเงินได้และไม่สามารถเปลี่ยนวันเดินทางได้)
- ค่าที่พักห้องละ 2 ท่าน เป็น TWIN ROOM หรือ TRP ROOM ในโรงแรม ตามที่ระบุในรายการหรือระดับเดียวกัน รวมทั้งสิ้น 2 คืน
- ค่าพาหนะ รถรับ-ส่ง ตลอดการเดินทาง พร้อมคนขับรถที่ชำนาญเส้นทาง
- ค่าอาหารทุกมื้อที่ระบุตามรายการ
- ค่าวีซ่าเข้าประเทศสหรัฐ อาหารับเอมิเรสต์
- ค่าบัตรเข้าชมสถานที่และการแสดงทุกแห่งที่ระบุตามรายการ
- ค่าบริการนำทัวร์โดยมัคคุเทศก์ท้องถิ่นและหัวหน้าทัวร์ผู้มีประสบการณ์
- ค่าน้ำดื่มระหว่างเดินทาง 1 ขวด ต่อท่าน/วัน
- ค่าประกันอุบัติเหตุในการเดินทางวงเงิน 1,000,000 บาท และค่ารักษาพยาบาล 500,000 บาท



อัตราค่าบริการนี้ไม่รวม

- ✗ ค่าจัดทำหนังสือเดินทาง
- ✗ ภาษีต่าง ๆ เช่น ภาษี 7% ภาษีหัก ณ ที่จ่าย 3% ฯลฯ
- ✗ ค่าใช้จ่ายส่วนตัวอื่นๆ เช่น ค่าโทรศัพท์, ค่าซักรีด, มินิบาร์และทีวีช่องพิเศษ ฯลฯ และที่ไม่ได้ระบุไว้ในรายการ
- ✗ ค่าบริการยกกระเป๋าเข้าในโรงแรม ซึ่งท่านจะต้องดูแลกระเป๋าและทรัพย์สินด้วยตัวท่านเอง
- ✗ ค่าใช้จ่ายส่วนตัวอื่นๆ เช่น ค่าโทรศัพท์, ค่าซักรีด, มินิบาร์และทีวีช่องพิเศษ ฯลฯ ที่ไม่ได้ระบุไว้ในรายการ
- ✗ ค่าอาหารและเครื่องดื่มสั่งพิเศษ นอกเหนือรายการและน้ำดื่มนอกเหนือจากที่แจ้งไว้ ท่านละ 1 ขวด/วัน
- ✗ ค่าที่ปัมค้ค้เทศก์และพนักงานขับรถ 2,000 บาท/ท่าน
- ✗ หัวหน้าทัวร์จากเมืองไทยแล้วแต่ความพึงพอใจ

เอกสารที่ใช้ประกอบในการยื่นวีซ่า UPDATE 27 MAY 24

พาสปอร์ต ควรมีอายุใช้งานเหลือเกิน 6 เดือน

มีฉะนั้นบริษัทจะไม่รับผิดชอบกรณี

- **กรณีหน้าพาส วันเดือนเกิด เป็น XX/XXX/1988 (กรณีพาสเป็นแบบนี้ ไม่สามารถทำวีซ่าเข้าประเทศสหรัฐอเมริกาหรับเอมิเรตส์)**
 - **ในการทำวีซ่าประเทศดูไบ 10 -14 วันล่วงหน้าก่อนเดินทาง**
 - รูปถ่ายพื้นหลังสีขาว ขนาด 2 นิ้ว 1 รูป หน้าตรง ไม่ยิ้ม ไม่เห็นฟัน
 - สำเนาหนังสือเดินทางถ่ายเอกสารเป็นสี ห้ามขีดฆ่าหรือเซ็นต์คร่อมตรงรายละเอียด พาสปอร์ตมีอายุมากกว่า 6 เดือน และมีหน้าว่างอย่างน้อย 2 หน้า (สแกนหน้าพาสปอร์ต กลางเต็ม 2 หน้า ต้องเป็นสแกนสีไม่สามารถใช้สำเนาได้)
 - สแกนบัตรประชาชน (ต้องเป็นสแกนสีไม่สามารถใช้สำเนาได้)
 - **กรณีเด็กอายุไม่ถึง 20 ปีบริบูรณ์** และไม่ได้เดินทางกับบิดา/มารดา คนใดคนหนึ่ง ต้องมีจดหมายยินยอมให้เดินทางไปต่างประเทศ จากบิดา/มารดา ซึ่งจดหมายต้องออกโดยที่ว่าการอำเภอ โดยระบุประเทศและวันเดินทาง (ตัวจริง)
 - สำเนาบัตรประชาชน 1 ชุด ของบิดามารดา (กรณีที่มีเด็กอายุต่ำกว่า 20 ปีเดินทางไปด้วย)
 - สำเนาสูติบัตร 1 ชุด (กรณีอายุต่ำกว่า 20 ปี)
 - สำเนาทะเบียนบ้าน 1 ชุด (กรณีอายุต่ำกว่า 20 ปี)
 - สำเนาทะเบียนสมรส หรือสำเนาทะเบียนหย่า 1 ชุด (กรณีเด็กอายุต่ำกว่า 20 ปีเดินทาง)
- หมายเหตุ : หลังจากนี้ สำนักงาน Emirate Town office จะเป็นผู้ทำวีซ่าดูไบ**
- ทางสายการบินออกบัตรโดยสารเรียบร้อยแล้ว เอมิเรตส์ จะรับยื่นเอกสารพร้อมกันทั้งกรุ๊ป ในวันถัดไป โดยเอเยนต์สามารถยื่นได้ที่สำนักงาน Emirates Town office
 - เมื่อวีซ่าผ่านแล้วทางสายการบินจะแจ้งผลผ่านทางอีเมล เอเยนต์สามารถส่งเจ้าหน้าที่มารับวีซ่าทั้งหมดได้ที่สำนักงาน Emirates Town office



ในเวลาทำการ

- หลังจากรับวีซ่าแล้ว กรุณาตรวจสอบความถูกต้องของวีซ่าให้เรียบร้อย ถ้ามีข้อผิดพลาดให้แจ้งเจ้าหน้าที่ทันที หากแจ้งกระชั้นชิดก่อนเดินทาง วีซ่าอาจไม่สามารถออกใหม่ได้ทันเวลา จะไม่สามารถขอยกเว้นค่าธรรมเนียมการคืนเงินของบัตรโดยสารได้
- ในกรณีที่มีการเปลี่ยนชื่อผู้เดินทาง ต้องแจ้งก่อนเดินทางอย่างน้อย 72 ชั่วโมง และเอกสารในการขอวีซ่าต้องยื่นใหม่โดยทันที ทั้งนี้สายการบินไม่สามารถรับประกันได้ว่าวีซ่าสามารถออกทันก่อนเดินทางหรือไม่
- แผนกรวีซ่าที่ดูใบจะหยุดในวัน เสาร์ และ อาทิตย์ ของทุกสัปดาห์
- ในกรณีที่วีซ่าไม่อนุมัติ ไม่สามารถขอคืนค่าธรรมเนียมการยื่นวีซ่าได้
- ในกรณีที่ผู้โดยสารไม่สามารถผ่านพิธีการตรวจคนเข้าเมืองที่ดูใบได้ ทางสายการบินจะไม่รับผิดชอบในทุกกรณี



กฎการทำวีซ่ายื่นเข้าประเทศสหรัฐอาหรับเอมิเรตส์ (Effective from: 05/10/2023)

1. Passports bearing **XXX** either on **DOB, Gender, or even mentioned as First Name** is not acceptable hence even if holding valid visa will be refused entry.
2. Passenger (any age) holding Pakistan passport with valid permit residence of another country (US, EU...etc.), **National ID is mandatory for all types of visas.**



หมายเหตุ

- บริษัทฯ ขอสงวนสิทธิ์ยกเลิกการเดินทางก่อนล่วงหน้า 15 วัน ในกรณีที่ไม่สามารถทำกรุ๊ปได้อย่างน้อย 15 ท่าน ซึ่งในกรณีนี้ทางบริษัทฯ ยินดีคืนเงินให้ทั้งหมด หรือจัดหาคณะทัวร์อื่นให้ถ้าต้องการ
- บริษัทฯ ขอสงวนสิทธิ์ที่จะเปลี่ยนแปลงรายละเอียดบางประการในทัวร์นี้ เมื่อเกิดเหตุจำเป็นสุดวิสัย จนไม่อาจแก้ไขได้และจะไม่รับผิดชอบใดๆ ในกรณีที่สูญหาย สูญเสียหรือได้รับบาดเจ็บที่นอกเหนือความรับผิดชอบของหัวหน้าทัวร์และเหตุสุดวิสัยบางประการ เช่น การนัดหยุดงาน ภัยธรรมชาติ การจลาจล ต่างๆ
- บริษัทฯ ไม่รับผิดชอบค่าเสียหายในเหตุการณ์ที่เกิดจากสายการบิน ภัยธรรมชาติ อุบัติเหตุ และอื่น ๆ ที่นอกเหนือการควบคุมของทางบริษัทฯ หรือ ค่าใช้จ่ายเพิ่มเติมที่เกิดขึ้นทางตรง หรือทางอ้อม เช่น การเจ็บป่วย การถูกทำร้าย การสูญหาย จากสายการบินเมื่อเที่ยวบิน “ดีเลย์” หรือล่าช้า? หรือ เหตุสุดวิสัย หรืออุบัติเหตุต่าง ๆ
- ราคาที่คิดตามราคาบัตรโดยสารเครื่องบิน ณ ปัจจุบัน หากมีการปรับราคาบัตรโดยสารสูงขึ้น ตามอัตราค่าน้ำมัน หรือ ค่าเงินแลกเปลี่ยน ทางบริษัทฯ ขอสงวนสิทธิ์ที่จะปรับราคาตั๋ว ตามสถานการณ์ดังกล่าวและแจ้งให้ท่านทราบ
- เนื่องจากรายการทัวร์นี้เป็นแบบเหมาจ่ายเบ็ดเสร็จ หากท่านสละสิทธิ์การใช้บริการใดๆ ตามรายการ หรือ ถูกปฏิเสธการเข้าประเทศไม่ว่าในกรณีใดก็ตาม ทางบริษัทฯ ขอสงวนสิทธิ์ไม่คืนเงินในทุกกรณี
- กรณีผู้เดินทางไม่สามารถ เข้า-ออกเมืองได้เนื่องจากปลอมแปลง หรือการห้ามของเจ้าหน้าที่ ไม่ว่าเหตุผลใดๆ ทางบริษัทฯ ขอสงวนสิทธิ์ในการไม่คืนค่าทัวร์ทั้งหมด
- หากลูกค้าท่านใด ยื่นวีซ่าแล้วไม่ได้รับการอนุมัติ ลูกค้าต้องชำระค่าวีซ่าตามที่สถานทูตฯ เรียกเก็บ
- ในกรณีที่ท่านผู้โดยสารต้องการใช้พาสปอร์ตเล่มสีน้ำเงิน (ราชการ) ในการเดินทาง บริษัทฯ ขอสงวนสิทธิ์ไม่รับผิดชอบใดๆ ในการที่ท่านอาจจะถูกปฏิเสธมิให้เข้าเมือง เพราะโดยปกติในการท่องเที่ยวจะใช้เล่มสีเลือดหมู
- การขออนั่ง Long Leg โดยปกติจะอยู่บริเวณทางออกประตูฉุกเฉิน และผู้ที่จะนั่งต้องมีคุณสมบัติตรงตามที่สายการบินกำหนด เช่น ต้องเป็นผู้ที่มีร่างกายแข็งแรง และช่วยเหลือผู้อื่นได้อย่างรวดเร็วในกรณีที่เครื่องบินมีปัญหา เช่น สามารถเปิดประตูฉุกเฉินได้ (โดยน้ำหนักประตูนั้นอยู่ที่ประมาณ 20 กิโลกรัม) ไม่ใช่ผู้ที่มีปัญหาทางด้านสุขภาพและร่างกาย และอำนาจในการให้ที่นั่ง Long leg ขึ้นอยู่กับทางเจ้าหน้าที่เช็คอินสายการบิน ตอนเวลาที่เช็คอินเท่านั้น
- ภาพที่ใช้ในการประกอบการทำโปรแกรมใช้เพื่อความเข้าใจในมุมมองสถานที่ท่องเที่ยว ภาพใช้เพื่อการโฆษณาเท่านั้น

หนังสือเดินทางต้องมีอายุเหลือใช้งานไม่น้อยกว่า 6 เดือน นับจากวันเดินทาง

และมีหน้าที่เหลือไว้ประทับตราไม่น้อยกว่า 2 หน้า

**** กรณี ถือหนังสือเดินทางต่างชาติ โปรดสอบถามข้อมูลเพิ่มเติม ****

****ในกรณีที่ผู้โดยสาร มีไฟล์ทเดินทางภายในประเทศหรือระหว่างประเทศ ที่เกี่ยวข้องกับวันเดินทางที่ท่านได้ทำการจองไว้กับทางบริษัทฯ กรุณาแจ้งให้กับทางเจ้าหน้าที่ทราบ ก่อนการชำระเงินค่าตัวดังกล่าว ถ้าเกิดข้อผิดพลาด ทางบริษัทฯ ขอสงวนสิทธิ์ในการรับผิดชอบทุก**

กรณี**



POCKET WIFI

ใช้งาน ไม่ยุ่งยาก พกพาสะดวก
1เครื่อง แชร์ได้สูงสุด 5 อุปกรณ์

Region	1GB/Day	2GB/Day	3GB/Day	5GB/Day	UNLIMITED
	Price	Price	Price	Price	Price
Japan Korea Taiwan	-	-	-	-	200.-
Singapore Malaysia	-	-	220.-	-	-
VietNam	-	-	-	-	200.-
China	-	-	300.-	-	380.-
Hong Kong Macao Indonesia	-	-	220.-	-	280.-
Laos	-	-	280.-	-	-
India	280.-	380.-	480.-	-	-
Nepal	280.-	380.-	480.-	-	-
Jordan	330.-	380.-	480.-	-	-
Georgia	330.-	380.-	480.-	-	-
Switzerland Germany France Italy Iceland Russia Sweden Turkey Netherlands	-	-	280.-	330.-	380.-



*** ท่านสามารถเลือกซื้อประกันการเดินทางแบบรายบุคคลเพิ่มเติม
นอกเหนือจากประกันอุบัติเหตุแบบกลุ่มที่รวมอยู่ในทัวร์ ในราคา เริ่มต้น 627 บาท**

ประกันภัยคุ้มครองการเดินทางไปต่างประเทศ

CHUBB TRAVEL INSURANCE INTERNATIONAL

**หากสนใจรบกวนแจ้ง
เจ้าหน้าที่ผ่านขาย**

ความคุ้มครองและจำนวนเงินเอาประกันภัย Coverage and Sum Insured	แผนคอมพรินเซฟ Comprehensive Plan		
	Essential	Premium	Ultimate
การเสียชีวิตเนื่องจากอุบัติเหตุและความพิการ	2,000,000	4,000,000	6,000,000
ค่ารักษาพยาบาลที่เกิดขึ้นในต่างประเทศ	2,000,000	4,000,000	6,000,000
ค่ารักษาพยาบาลต่อเนื่องที่เกิดขึ้นในประเทศไทย	100,000	200,000	300,000
ผลประโยชน์รายวันสำหรับการเข้ารักษาพยาบาล เป็นผู้ป่วยในโรงพยาบาลในต่างประเทศ	2,000/24ชม. สูงสุดไม่เกิน 10,000	3,000/24ชม. สูงสุดไม่เกิน 15,000	4,000/24ชม. สูงสุดไม่เกิน 20,000
การเคลื่อนย้ายทางการแพทย์ฉุกเฉินหรือการ เคลื่อนย้ายกลับประเทศภูมิลำเนา	2,000,000	3,000,000	4,000,000
ค่าใช้จ่ายในการส่งศพหรืออัฐิกลับประเทศภูมิลำเนา	2,000,000	3,000,000	4,000,000
ค่าใช้จ่ายในการเดินทางและที่พักเพื่อไปเยี่ยมผู้ เอาประกันภัยที่โรงพยาบาลต่างประเทศ	50,000	150,000	200,000
การส่งตัวบุตรกลับประเทศไทย	50,000	150,000	200,000
ค่าใช้จ่ายสำหรับการเดินทางกลับประเทศไทยในการร่วมงานศพกรณี การเสียชีวิตของผู้สมรส บุตรหรือธิดา มารดาของผู้เอาประกันภัย	50,000	150,000	200,000
ความรับผิดชอบต่อบุคคลภายนอก	1,000,000	3,000,000	4,000,000
บริการช่วยเหลือฉุกเฉิน 24 ชั่วโมง	ครอบคลุม	ครอบคลุม	ครอบคลุม
การนอกเล็กการเดินทาง	100,000	300,000	500,000
ค่าใช้จ่ายการลดจำนวนวันการเดินทาง	100,000	300,000	500,000
การล่าช้าของเที่ยวบิน	1,000/6ชม. สูงสุดไม่เกิน 4,000	2,000/6ชม. สูงสุดไม่เกิน 8,000	4,000/6ชม. สูงสุดไม่เกิน 16,000
การพลาดเที่ยวบินเนื่องจากระบบการ จัดจำหน่ายตัวของสายการบิน	1,000/6ชม. สูงสุดไม่เกิน 4,000	2,000/6ชม. สูงสุดไม่เกิน 8,000	4,000/6ชม. สูงสุดไม่เกิน 16,000
การเดินทางล่าช้าจากการ เปลี่ยนเส้นทางการบิน	1,000/6ชม. สูงสุดไม่เกิน 4,000	2,000/6ชม. สูงสุดไม่เกิน 8,000	4,000/6ชม. สูงสุดไม่เกิน 16,000
การพลาดการต่อเที่ยวบิน	1,000/6ชม. สูงสุดไม่เกิน 4,000	2,000/6ชม. สูงสุดไม่เกิน 8,000	4,000/6ชม. สูงสุดไม่เกิน 16,000
ความล่าช้าของกระเป๋าเดินทาง	1,000/6ชม. สูงสุดไม่เกิน 4,000	2,000/6ชม. สูงสุดไม่เกิน 8,000	4,000/6ชม. สูงสุดไม่เกิน 16,000
การสูญเสียบags หรือความเสียหายของกระเป๋า เดินทางและ/หรือทรัพย์สินส่วนตัว	1,000/ชิ้น/คู่/ชุด สูงสุดไม่เกิน 8,000	5,000/ชิ้น/คู่/ชุด สูงสุดไม่เกิน 40,000	5,000/ชิ้น/คู่/ชุด สูงสุดไม่เกิน 40,000
การสูญหายของเงินสดส่วนตัว และเช็คเดินทาง	-	3,000	5,000
การสูญหายของเอกสารการเดินทาง	-	3,000	5,000
ความรับผิดชอบบัตรเครดิต	-	15,000	20,000
การสูญเสียบags หรือความเสียหายของ ทรัพย์สินภายในบ้าน	-	50,000	100,000



เบอร์ติดต่อ
02-1385151 / 080-2345780
Line : @siamtravelmart

แผนคอมพรินเซฟ

สำหรับผู้เอาประกันภัยอายุระหว่าง 6 เดือน ถึง 85 ปี

- จำนวนเงินเอาประกันภัยตามข้อ 1. ของผู้ที่มีอายุระหว่าง 66 - 85 ปี จะเป็น 50%
- ของจำนวนเงินเอาประกันภัยตามที่ระบุไว้ในตาราง ทั้งนี้ขึ้นอยู่กับแผนที่คุณเลือก
- จำนวนเงินเอาประกันภัยตามข้อ 1. ของผู้ที่มีอายุระหว่าง 6 เดือน - 10 ปี จะเป็น 50% ของจำนวนเงินเอาประกันภัยข้างต้นและสูงสุดไม่เกิน 1,500,000 บาท

ประเทศที่ไม่คุ้มครอง	อิหร่าน, ซีเรีย, คิวบา, เกาหลีเหนือ, ชูดานเหนือ, เวเนซุเอลา, สาธารณรัฐโครเมีย, สาธารณรัฐประชาชนคอเคซัส, สาธารณรัฐประชาชนลูอีส์
----------------------	--

- ผู้ซื้อควรทำความเข้าใจในรายละเอียดความคุ้มครองและเงื่อนไขก่อนตัดสินใจทำประกันภัยทุกครั้ง
- ** รับประกันภัยโดย บริษัท ชับบ์สามัคคีประกันภัย จำกัด (มหาชน)
- ราคารวมค่าเบี้ยประกัน ของ บริษัท ชับบ์สามัคคีประกันภัย จำกัด (มหาชน) และ ค่าบริการ ของ บริษัท สยามทราเวลมาร์ท จำกัด แยกกันแล้ว
- การเคลมประกัน ผู้เอาประกันภัยจะต้องทำการเคลมผ่าน บริษัท ชับบ์สามัคคีประกันภัย จำกัด (มหาชน) โดยตรง และ เงื่อนไข เป็นไปตามกรมธรรม์ ที่ บริษัท ชับบ์สามัคคีประกันภัย จำกัด (มหาชน) กำหนดเท่านั้น

ราคา/ท่าน (บาท)

จำนวน วันเดินทาง	Essential	Premium	Ultimate
1-4 วัน	627	1,115	1,378
5	740	1,378	1,748
6	859	1,394	1,769
7	911	1,467	1,860
8	985	1,777	2,191
9	1,005	1,805	2,226
10	1,024	1,832	2,261
11	1,183	2,057	2,541
12	1,202	2,085	2,576