Siam Travel Mart
TAT 11/4291

บริษัท สยาม ทราเวล มาร์ท จำกัด
Website: www.siamtravelmart.co.th
Line Official: @siamtravelmart
Email: siamtravelmart@gmail.com
Tel: 02-1385151 Fax: 02-1385161
เวลาทำการ จ-ศ: 09:00-18:00 ส: 09:00-13:00

Line Add Friend
@siamtravelmart

บริษัท สยาม ทราเวล มาร์ท จำกัด
Website: www.siamtravelmart.co.th
Line Official: @siamtravelmart
Email: siamtravelmart@gmail.com
Tel: 02-1385151 Fax: 02-1385161
เวลาทำการ จ-ศ: 09:00-18:00 ส: 09:00-13:00

สายการบิน ไชนาเซาเทิร์นแอร์ไลน์ (CHINA SOUTHERN AIRLINES) (ขึ้นเครื่องสุวรรณภูมิ)			
ขาไป	CZ358	กรุงเทพ (BKK) – กวางโจว (CAN)	เวลา 11.20 – 15.10 น.
	CZ6562	กวางโจว (CAN) – ต้าเหลียน (DLC)	เวลา 17.25 – 20.50 น.
** นอนบนเรือเฟอร์รี่จากต้าเหลียน -- > มาเยียนไถ -- > นั่งรถบัสไป ชิงเต่า			
ขากลับ	CZ3200	ชิงเต่า (TAO) – กวางโจว (CAN)	เวลา 11.35 – 14.50 น.
	CZ8019	กวางโจว (CAN)– กรุงเทพ (BKK)	เวลา 16.55 – 18.55 น.

ไชนาเซาเทิร์นแอร์ไลน์ *** สายการบิน Full Service ***

เมนูพิเศษ : อาหารซีฟู้ด บุฟเฟต์ชาบู และ ปิ้งย่างเกาหลี

เปิดประสบการณ์ล่องเรือจากต้าเหลียนไปเยียนไถ

บริษัท สยาม ทราเวล มาร์ท จำกัด
Website: www.siamtravelmart.co.th
Line Official: @siamtravelmart
Email: siamtravelmart@gmail.com
Tel: 02-1385151 Fax: 02-1385161
เวลาทำการ จ-ศ: 09:00-18:00 ส: 09:00-13:00

รายการโปรแกรมทัวร์

วันที่	รายละเอียด	เช้า	เที่ยง	เย็น	โรงแรม
DAY 1	กรุงเทพฯ – สนามบินสุวรรณภูมิ (นัดเจอเวลา 08.00 น.) ไฟล์ทขาไป CZ358 เส้นทาง : กรุงเทพ – กวางโจว เวลา 11.20 – 15.10 (ต่อเครื่องภายใน) CZ6562 เส้นทาง : กวางโจว – ต้าเหลียน เวลา 17.25 – 20.50	-	-	อาหารร้อนบนเครื่อง	นอน ต้าเหลียน
DAY 2	ถ่ายรูปกับหอนาฬิกาที่จัตุรัสจงซาน – ท่าเรือชาวประมงหาดเสือ – อ่าวหลิงเจียว วัดซงซาน – ถนนหนานซาน – ถนน QiQi – ถ่ายรูปวิวตรงข้ามสระว่ายน้ำต้าเหลียน – จัตุรัสซิงไห่ (ราคารวมนั่งรถรางปุ๊กปิ๊ก + ชมแสงสีในยามกลางคืน) – เข้าที่พัก				นอน ต้าเหลียน
DAY 3	เมืองน้ำเวนิส – ถนนกังตงสายที่ 5 – ถ่ายรูปด้านหน้าพิพิธภัณฑ์ศิลปะต้าเหลียน (ฉากในการ์ตูนโคนัน) – ถนนรัสเซีย – รถรางสาย 201 – ถนนตงกวนเจีย ขึ้นเรือเฟอร์รี่ไปเยียนไถ – เข้าที่พัก (ห้องละ 2 ท่าน) 中华复兴号 ZHONGHUAFUXINGHAO (21.30 – 04.30 น.)			อาหารซีฟู้ด	นอน บนเรือ
DAY 4	รับท่าเรือ – เยียนไถ – ทานอาหารเช้าที่โรงแรม – ท่าเรือประมงไห่ชาง – ถนนคนเดินเฉาหยาง – ถ่ายรูปกับแลนด์มาร์คดังของเยียนไถ “ปลาวาฬเกยตื้น”– นั่งรถบัสไปชิงเต่า (โดยรถบัส 3 ชั่วโมง) – ถ่ายรูปกับแลนด์มาร์คดังชิงเต่า “ซาจือโข่ว” (หมู่บ้านชาวประมงชื่อดัง) – อิสระช้อปปิ้งถนนคนเดินไถตง – เข้าโรงแรม			-	นอน ชิงเต่า
DAY 5	ชมวิวพาโนรามาบนเขา Signal Hill – ถ่ายรูปชิค ๆ กับกำแพงกราฟฟิตี้และงานศิลปะที่ “ถนนหลงเจียงลู่” – โรงเบียร์ชิงเต่า – ถ่ายรูปกับสะพานจ้านเฉียว –ช้อปปิ้งถนนจงซาน – ถ่ายรูปกับโบสถ์เมืองชิงเต่า ST. MICHAEL'S CATHEDRAL – เดินเล่นย่าน Da Bao island ย่านเมืองเก่าสไตล์เยอรมัน & จีน – ถ่ายรูปกับวิวเมืองไซเบอร์พังค์ชิงเต่าที่ Fushan Bay (กลางคืน) + ถ่ายรูปกับจัตุรัส 54		บุฟเฟต์ชาบู	ปิ้งย่างเกาหลี	นอน ชิงเต่า
DAY 6	สนามบินชิงเต่า – สนามบินกวางโจว – กรุงเทพฯ ไฟล์ทขากลับ CZ3200 เส้นทาง : ชิงเต่า – กวางโจว เวลา 11.35-14.50 (ต่อเครื่องภายใน) CZ8019 เส้นทาง : กวางโจว – กรุงเทพฯ เวลา 16:55 – 18.55		อาหารร้อนบนเครื่อง	-	

บริษัท สยาม ทราเวล มาร์ท จำกัด
Website: www.siamtravelmart.co.th
Line Official: @siamtravelmart
Email: siamtravelmart@gmail.com
Tel: 02-1385151 Fax: 02-1385161
เวลาทำการ จ-ศ: 09:00-18:00 ส: 09:00-13:00

Line Add Friend
@siamtravelmart

ตารางทัวร์

ต้าเหลียน • เยียนไถ • ชิงเต่า

สายการบิน ไชน่าเซาเทิร์นแอร์ไลน์ (CHINA SOUTHERN AIRLINES)
ขึ้นเครื่องสนามบินสุวรรณภูมิ (BKK)

ช่วงการเดินทาง	เที่ยวบิน	เส้นทาง	เวลา
ขาไป ออกเดินทาง	CZ358	กรุงเทพ (BKK) → กวางโจว (CAN)	11.20 – 15.10 น.
ขาไป ต่อเครื่อง	CZ6562	กวางโจว (CAN) → ต้าเหลียน (DLC)	17.25 – 20.50 น.
เดินทางภายในโปรแกรม	-	นั่งเรือ จาก ต้าเหลียน → เยียนไถ (ต้าหลียน → เยียนไถ)	-
เดินทางภายในโปรแกรม	-	นั่งรถบัส จาก เยียนไถ → ชิงเต่า (เยียนไถ → ชิงเต่า)	-
ขากลับ เดินทางกลับ	CZ3200	ชิงเต่า (TAO) → กวางโจว (CAN)	11.35 – 14.50 น.
ขากลับ เดินทางกลับ	CZ8019	กวางโจว (CAN) → กรุงเทพ (BKK)	16.55 – 18.55 น.

Full Service
บริการครบครัน
น้ำหนักกระเป๋า 23 กก.

ที่นั่งกว้างสบาย
บริการอาหารและเครื่องดื่ม
ตลอดการเดินทาง

ปลอดภัย มั่นใจ
มาตรฐานระดับสากล
เดินทางอุ่นใจตลอดทริป

บริษัท สยาม ทราเวล มาร์ท จำกัด
Website: www.siamtravelmart.co.th
Line Official: @siamtravelmart
Email: siamtravelmart@gmail.com
Tel: 02-1385151 Fax: 02-1385161
เวลาทำการ จ-ศ: 09:00-18:00 ส: 09:00-13:00

โปรแกรมทัวร์

วันแรก สนามบินสุวรรณภูมิ – สนามบินกวางโจว – เมืองต้าเหลียน

08.00 น. พร้อมกัน **ณ สนามบินสุวรรณภูมิ** อาคารผู้โดยสารขาออก ชั้น **4** ประตูทางเข้าหมายเลข **9** โปรดสังเกตป้ายต้อนรับที่สนามบิน **"HAPPY TOGETHER"** โดยมีหัวหน้าทัวร์คอยให้การต้อนรับและอำนวยความสะดวกแก่ท่าน

11.20 น. เดินทางสู่ **กวางโจว** ประเทศจีน โดยสายการบิน **ไชนาเซาเทิร์นแอร์ไลน์ เที่ยวบิน CZ358**
(บริการอาหารร้อนและเครื่องดื่มบนเครื่อง) (1)

15.10 น. ถึง **สนามบินนานาชาติกวางโจวไป๋หยุน จากนั้นต่อเครื่องบินภายในไปยังเมืองต้าเหลียน**

17.25 น. เดินทางสู่ **"เมืองต้าเหลียน"** โดยสายการบิน **ไชนาเซาเทิร์นแอร์ไลน์ เที่ยวบิน CZ6562**
(บริการของว่างและเครื่องดื่มบนเครื่อง) (2)

20.50 น. เดินทางถึง **สนามบินต้าเหลียนโจวซุยจื่อ** หลังผ่านขั้นตอนการตรวจคนเข้าเมือง และรับสัมภาระเรียบร้อยแล้ว **(เวลาท้องถิ่นของจีนเร็วกว่าประเทศไทย 1 ชม.)** จากนั้นนำท่านเข้าสู่โรงแรมที่พัก

เข้าสู่ที่พักโรงแรม MERCURE HOTEL DALIAN FRIENDSHIP SQUARE
หรือ โรงแรมระดับเทียบเท่า 4 ดาว

วันที่สอง ถ่ายรูปกับหอนาฬิกาที่จัตุรัสจงซาน – **เช็คอินถ่ายรูปแลนด์มาร์คยอดฮิตของเมืองต้าเหลียนที่ "ท่าเรือชาวประมงหาดเสือ"** – อ่าวหลิงเจียว – วัดซงซาน ถนนหนานซาน – ถ่ายรูปและเดินเล่นถนน QiQi – ถ่ายรูปตึกยุโรปที่อยู่ตรงข้ามสระว่ายน้ำต้าเหลียน – นั่งรถรางปุ๊กปิ๊ก + ชมแสงสียามค่ำคืนที่จัตุรัสซิงไห่ – เข้าสู่ที่พัก

เช้า **รับประทานอาหารเช้า ณ โรงแรมที่พัก (3)**

จากนั้นนำท่านไปถ่ายรูปที่ **"จัตุรัสจงซาน" (ZHONGSHAN SQUARE)** ถือเป็นแลนด์มาร์คที่สำคัญที่สุดแห่งหนึ่งของเมืองต้าเหลียน และเป็นจุดเช็คอินยอดนิยมสำหรับผู้ที่รักการถ่ายรูป โดยเฉพาะบริเวณหอนาฬิกาและกลุ่มอาคารสถาปัตยกรรมคลาสสิกที่ล้อมรอบ

จากนั้นนำท่านเดินทางสู่ **ท่าเรือชาวประมงหาดเสือ** (DALIAN FISHERMAN'S WHARF) เป็นหนึ่งในสถานที่ท่องเที่ยวที่โรแมนติกและมีเสน่ห์ที่สุดในเมืองต้าเหลียน ท่าเรือแห่งนี้ได้รับการออกแบบโดยได้รับแรงบันดาลใจจาก "Fisherman's Wharf" ในสหรัฐอเมริกาและยุโรป มีอาคารสไตล์วิคตอเรียนสีสันสดใส ยอดแหลม กำแพงอิฐแดง และโคมไฟเหล็กหล่อ จนได้รับฉายาว่าเป็น "ยุโรปน้อยแห่งต้าเหลียน" หรือ "หมู่บ้านนอร์ดิก"

จากนั้นนำท่านไปยัง **"อ่าวหลิงเจียว"** เป็นจุดชมวิวและจุดถ่ายภาพที่ได้รับความนิยมอย่างมากในเมืองต้าเหลียน ตั้งอยู่ทางทิศใต้ของท่าเรือชาวประมงหาดเสือ จากบริเวณชายฝั่งของอ่าวหลิงเจียว คุณจะสามารถมองข้ามไปยังฝั่งตรงข้าม ซึ่งเป็นกลุ่มอาคารสไตล์ยุโรปสีสันสดใสของท่าเรือชาวประมงที่เรียงรายอยู่ตามเนินเขา เมื่อตัดกับผืนน้ำทะเลสีฟ้าใส ทำให้ที่นี่ได้รับฉายาว่า "ซานโตรินี" หรือ "อิตาลีฉบับย่อ" ในต้าเหลียน เป็นจุดที่ถ่ายรูปออกมาแล้วเหมือนอยู่ยุโรปมาก

เที่ยง **รับประทานอาหารกลางวัน ณ ร้านอาหาร (4)**

จากนั้นนำท่านไป สักการะขอพร **"วัดซงซาน"** เป็นวัดพุทธที่มีความสำคัญและสวยงามแห่งหนึ่งในเมืองต้าเหลียน โดยมีจุดเด่นและข้อมูลที่น่าสนใจ วัดนี้มีประวัติย้อนกลับไปยาวนาน โดยสร้างขึ้นครั้งแรกในสมัย ราชวงศ์ถัง (Tang Dynasty) แต่ผ่านการบูรณะและสร้างใหม่หลายครั้งตามกาลเวลา สถาปัตยกรรมของวัดเลียนแบบศิลปะสมัยราชวงศ์หมิงและชิง มีความประณีต อ่อนช้อย และดูเข้มขลังตัววัดตั้งอยู่บนเนินเขาในเขต Xigang (ซีกัง) ทำให้มีบรรยากาศที่เงียบสงบ ตัดกับความวุ่นวายของตัวเมืองต้าเหลียนที่อยู่เบื้องล่าง เนื่องจากตั้งอยู่บนที่สูงในบางจุดของวัดสามารถมองเห็นวิวทิวทัศน์ของเมืองต้าเหลียนได้ ในช่วงวันสำคัญทางศาสนาหรือเทศกาลตรุษจีน นักท่องเที่ยวเดินทางมาทำบุญและจุดธูปขอพรกันอย่างคึกคัก

จากนั้นนำท่านไป **"ถนนหนานซาน"** เป็นย่านที่มีเสน่ห์และเต็มไปด้วยประวัติศาสตร์อันเป็นเอกลักษณ์ของเมืองชายฝั่ง หากคุณชอบบรรยากาศแบบย้อนยุค ผสมผสานกับความชิคในแบบสมัยใหม่ให้ความรู้สึกเหมือนเดินอยู่ในย่านที่อยู่อาศัยเก่าแก่ของเกียวโตหรือโตเกียวในบางมุม ปัจจุบันถนนหนานซานได้รับการปรับปรุงให้กลายเป็น "ย่านสุดฮิป" ของวัยรุ่นและนักท่องเที่ยว ในย่านนี้มีร้านคาเฟ่ตกแต่งอย่างมีเอกลักษณ์มากมาย อีกทั้งมีจุดถ่ายรูปยอดนิยมเพราะความสวยงามของตัวอาคารและบรรยากาศที่เงียบสงบกว่าย่านธุรกิจกลางเมือง

ใกล้ถนนหนานซาน ท่านสามารถเดินไปยัง **"ถนนQiQi"** ซึ่งปัจจุบันกลายเป็นจุดเช็คอินสุดฮิปของวัยรุ่นและนักท่องเที่ยว เต็มไปด้วยบ้านพักเก่าแก่สไตล์ญี่ปุ่นและยุโรปที่สร้างขึ้นในช่วงต้นศตวรรษที่ 20 ให้บรรยากาศย้อนยุคและเงียบสงบปัจจุบันอาคารเก่าเหล่านี้ถูกรีโนเวทเป็น คาเฟ่สุดเก๋, ร้านอาหารบรรยากาศดี, แกลเลอรีศิลปะ และร้านจำหน่ายสินค้าทำมือ (Handmade) จากนั้นนำท่านไป **"ถ่ายรูปตึกยุโรปที่อยู่ตรงข้ามสระว่ายน้ำต้าเหลียน"** ซึ่งอยู่ใกล้กับจัตุรัสซิงไห่ เป็นมุมถ่ายรูปที่ Vibe ดีมาก ๆ ที่มีฉากหลังเป็นตึกสไตล์ยุโรป และเหล่านกนางนวลที่บินเป็นพร็อพให้นักท่องเที่ยวได้ถ่ายรูปสวย ๆอีกด้วย

จากนั้นนำท่านไปที่ **"จัตุรัสซิงไห่" (XINGHAI SQUARE)** เป็นแลนด์มาร์คที่ยิ่งใหญ่ที่สุดของเมืองต้าเหลียน เป็นจัตุรัสริมทะเลที่ใหญ่ที่สุดในโลกและแลนด์มาร์คสำคัญตั้งอยู่ทางตอนใต้ของมณฑลเหลียวหนิง มีพื้นที่กว้างขวางกว่า 1.7 ล้านตารางเมตร บรรยากาศผสมผสานความทันสมัยและกลิ่นอายยุโรป พร้อมวิวทะเลที่สวยงาม เหมาะสำหรับการเดินเล่น ชมวิว และชมการแสดงน้ำพุในยามค่ำคืน **** ราคานี้รวมค่ารถรางปุ๊กปิ๊กแล้ว ****

ค่ำ **รับประทานอาหารเย็น ณ ร้านอาหาร (5)**

เข้าสู่ที่พักโรงแรม MERCURE HOTEL DALIAN FRIENDSHIP SQUARE
หรือ โรงแรมระดับเทียบเท่า 4 ดาว

วันที่สาม **เมืองน้ำเวนิสต้าเหลียน - ถนนกังตงสายที่ 5 – ถ่ายรูปด้านหน้าของพิพิธภัณฑ์ศิลปะต้าเหลียน (ฉากในการ์ตูนโคนัน) – ถนนรัสเซีย - ถ่ายรูปกับรถรางสาย 201 ช้อปปิ้งถนนตงกวนเจีย – ขึ้นเรือเฟอร์รี่เดินทางไปยังเมืองเยียนไถ – พักบนเรือ (ห้องพักห้องละ 2 ท่าน)**

เช้า **รับประทานอาหารเช้า ณ โรงแรมที่พัก (6)**

จากนั้นนำท่านเดินทางสู่ **"เมืองน้ำเวนิสแห่งต้าเหลียน" (ORIENTAL VENICE WATER CITY)** เป็นแลนด์มาร์คสุดโรแมนติกของเมืองต้าเหลียน เพราะเป็นโครงการที่ทุ่มทุนสร้างเพื่อจำลองเมืองเวนิสมาไว้ที่นี่ โดยมีคลองยาวประมาณ 4 กิโลเมตร ตัดผ่านอาคารทรงยุโรปสวยงามกว่า 200 หลัง ทำให้บรรยากาศเหมือนเมืองเวนิสในอิตาลี สถานที่นี้เหมาะสำหรับการเดินเล่นและถ่ายภาพกับวิวทิวทัศน์ที่สวยงาม พร้อมทั้งสามารถนั่งเรือกอนโดลาที่พายโดยฝีมือคนจริง ๆ ลอดผ่านใต้สะพานหินต่าง ๆ ให้ความรู้สึกเหมือนอยู่ประเทศอิตาลีจริง ๆ **** ราคานี้ยังไม่รวมค่าล่องเรือเวนิส ท่านละประมาณ 60 หยวน ****

กนั้นนำท่านเดินทางสู่ **"ถนนกังตงสายที่ 5"** ตั้งอยู่ในย่าน Donggang (ย่านธุรกิจท่าเรือตะวันออก) เขตจงซาน ของเมืองต้าเหลียน ซึ่งเป็นเขตเศรษฐกิจใหม่และย่านที่พักอาศัยระดับหรูที่เกิดจากการถมทะเล ถนนสายนี้ถูกวางผังให้เป็นเส้นตรงที่มุ่งหน้าสู่ท่าเรือขนส่งผู้โดยสารนานาชาติต้าเหลียน ที่เห็นวิวทะเลพอดี และ*เนื่องจากพื้นถนนมีลักษณะเป็นเนินสโลป เมื่อมองจากมุมสูงลงไป จะเห็นภาพเรือสำราญขนาดยักษ์ที่กำลังแล่นเข้าเทียบท่า ดูเหมือนเรือลำนั้นกำลังวิ่งอยู่บนถนนกลางตึกระฟ้า ทำให้ที่นี่คือ "**มุมมหาชน**"* ที่โด่งดังที่สุดในโซเชียลมีเดียของจีนในช่วงปี 2024-2025 และกลายเป็นแลนด์มาร์คยอดนิยมบนโซเชียลมีเดียที่ห้ามพลาด

(เรือสำราญจะแล่นผ่านวันละ 2 รอบ รอบเช้า และ รอบเย็น)

จากนั้นนำท่านไปเช็คอินอีกหนึ่งแลนด์มาร์คดัง ถ่ายรูป **"ด้านหน้าพิพิธภัณฑ์ศิลปะต้าเหลียน"** (ฉากในการ์ตูนโคนันชื่อดัง) จุดนี้ถือเป็นจุดที่สายถ่ายภาพสถาปัตยกรรมและสายพอร์ตเทรตไม่ควรพลาด เพราะที่นี่มีเอกลักษณ์เฉพาะตัวที่ต่างจากมิวเซียมสมัยใหม่ทั่วไป

จากนั้นนำท่านไปยัง **"ถนนรัสเซีย"** ถนนสายนี้มีความยาวประมาณ 430 เมตร เป็นจุดที่ชาวรัสเซียเริ่มสร้างเมืองต้าเหลียนขึ้นในช่วงปลายศตวรรษที่ 19 (ปี 1898) สถาปัตยกรรมสองข้างทางจึงเป็นแบบรัสเซียดั้งเดิมเกือบทั้งหมด มีทั้งอาคารไม้แกะสลัก หลังคาทรงจั่วสูง และโดมหัวหอมที่ดูคล้ายกับย่านเมืองเก่าในยุโรปตะวันออก ยังเป็นแหล่งรวมสินค้าที่มีกลิ่นอายของรัสเซียและของฝากท้องถิ่นเมืองต้าเหลียนที่น่าสนใจ

เที่ยง **รับประทานอาหารกลางวัน ณ ร้านอาหาร (7)**

จากนั้นนำท่านไปชมและถ่ายรูปกับ **"รถราง สาย 201"** รถรางในต้าเหลียนเริ่มให้บริการครั้งแรกในปี ค.ศ. 1909 โดยบริษัทรถไฟแมนจูเรียใต้ (South Manchuria Railway) ในช่วงที่ญี่ปุ่นปกครอง ในอดีตต้าเหลียนมีเครือข่ายรถรางที่ครอบคลุมมากที่สุดแห่งหนึ่งในเอเชียตะวันออก แม้ต่อมาหลายสายจะถูกยกเลิกเพื่อหลีกทางให้รถไฟใต้ดินและถนน แต่ สาย 201 และ 202 ยังคงถูกรักษาไว้จนถึงปัจจุบัน ความคลาสสิกของรถราง สาย 201 มีความพิเศษตรงที่เป็นสายที่ยังคงใช้ "รถรางย้อนยุค" (รุ่น DL8000 ที่ผลิตในช่วงปี 1930 และได้รับบูรณะใหม่) มาให้บริการควบคู่ไปกับรถรางรุ่นใหม่ตัวรถดั้งเดิมทำจากไม้ขัดเงา ภายในมีที่นั่งไม้และโคมไฟทองเหลือง ให้ความรู้สึกเหมือนหลุดเข้าไปในภาพยนตร์ย้อนยุค เสียง "กัง กัง" ของระฆังรถรางคือเอกลักษณ์ที่ชาวเมืองคุ้นเคย

จากนั้นนำท่าน **"เดินเล่นย่านถนนตงกวนเจีย"** เป็นถนนสายวัฒนธรรมและช้อปปิ้งยอดนิยม ที่ผสมผสานสถาปัตยกรรมจีนโบราณเข้ากับบรรยากาศทันสมัยได้อย่างลงตัว เต็มไปด้วยร้านอาหารพื้นเมือง คาเฟ่ ของฝาก และมุมถ่ายรูปสวย ๆ เหมาะสำหรับเดินเล่นสัมผัสเสน่ห์เมืองต้าเหลียน

ค่ำ **รับประทานอาหารค่ำ ณ ร้านอาหาร (8) เมนูพิเศษ!! อาหารซีฟู้ด**

*

***จากนั้นนำท่านเดินทางสู่เมืองเยียนไถ โดยเรือเฟอร์รี่ *** เรือเฟอร์รี่เป็นเรือโดยสารขนาดใหญ่ที่ให้บริการแล่นระหว่างท่าเรือต้าเหลียนและท่าเรือเยียนไถ (ใช้เวลาเดินทางประมาณ 7 ชั่วโมง) **ให้ท่านได้พักผ่อนตามอัธยาศัย ห้องพักบนเรือ ห้องละ 2 ท่าน** ** กรณี 3 ท่านต้องพักห้อง 4 เตียง ซึ่งจะเป็นเตียงบนล่าง bunk bed**

Siam Travel Mart
TAT 11/4291

บริษัท สยาม ทราเวล มาร์ท จำกัด
Website: www.siamtravelmart.co.th
Line Official: @siamtravelmart
Email: siamtravelmart@gmail.com
Tel: 02-1385151 Fax: 02-1385161
เวลาทำการ จ-ศ: 09:00-18:00 ส: 09:00-13:00

Line Add Friend
@siamtravelmart

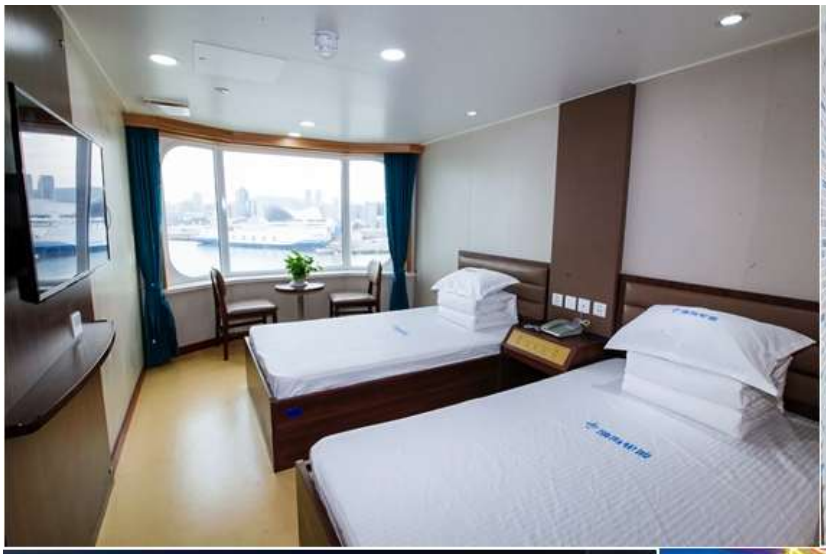

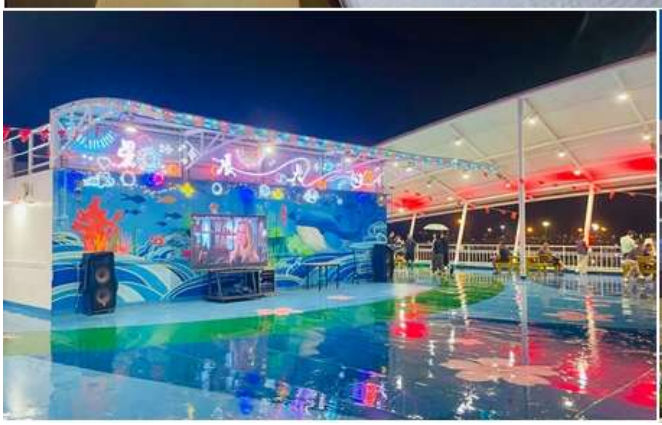

<u>บนดาดฟ้าของเรือ จะมีร้านอาหารให้บริการนักท่องเที่ยวด้วย **</u>**

วันที่สี่ **รับท่าเรือ – เยียนไถ – ทานอาหารเช้าที่โรงแรม – ท่าเรือประมงไห่ชาง – ถนนคนเดินเฉาหยาง – ถ่ายรูปกับแลนด์มาร์คดังของเยียนไถ "ปลาวาฬเกยตื้น" ชิงเต่า – ถ่ายรูปกับแลนด์มาร์คดังชิงเต่า "ซาจือโข่ว" (หมู่บ้านชาวประมงชื่อดัง) อิสระช้อปปิ้งถนนคนเดินไถตง – เข้าสู่ที่พัก**

<u>เดินทางถึงท่าเรือเมืองเยียนไถ</u> จากนั้นนำท่านไปรับประทานอาหารเช้า

เช้ **รับประทานอาหารเช้า ณ โรงแรม (9)**

จากนั้นนำท่านเดินทางไป **"ท่าเรือประมงไห่ชาง"** เมืองเยียนไถ เป็นแลนด์มาร์คริมทะเลสุดสวยที่ผสมผสานบรรยากาศท่าเรือยุโรปเข้ากับเสน่ห์เมืองชายฝั่งจีน โดดเด่นด้วยอาคารสไตล์ยุโรป สีสันสดใส คาเฟ่ ร้านอาหารทะเล และมุมถ่ายรูปวิวทะเลสุดโรแมนติก เหมาะสำหรับเดินเล่นพักผ่อนชมพระอาทิตย์ตก และสัมผัสบรรยากาศเมืองท่าที่มีเสน่ห์ของเยียนไถ

จากนั้นนำท่านเดินทางไป **"ถนนคนเดินเฉาหยาง"** เป็นย่านช้อปปิ้งและแหล่งท่องเที่ยวยอดนิยมที่เต็มไปด้วยร้านค้า คาเฟ่ ร้านอาหาร และสตรีทฟู้ดท้องถิ่น บรรยากาศคึกคักทั้งกลางวันและกลางคืน เหมาะสำหรับเดินเล่น ชิมอาหารพื้นเมือง และสัมผัสวิถีชีวิตทันสมัยของชาวเยียนไถ และมุมถ่ายรูปยอดฮิตของถนนเฉาหยาง คือ โรงแรมที่มีน้องหมีแพนด้าหลายร้อยตัวปีนบริเวณหน้าอาคาร กลายเป็นแลนด์มาร์คถ่ายรูปยอดฮิตของนักท่องเที่ยว

จากนั้นนำท่านเดินทางไป ถ่ายรูปกับแลนด์มาร์คยอดฮิตของเมืองเยียนไถ **“ปลาวาฬเกยตื้น”** เป็นแลนด์มาร์คริมทะเลยอดนิยมที่ได้รับแรงบันดาลใจจากภาพปลาวาฬลอยเกยชายฝั่ง โดดเด่นด้วยงานออกแบบสไตล์อาร์ตโมเดิร์น ตั้งอยู่ท่ามกลางวิวทะเลอันสวยงามของเมืองเยียนไถ จึงกลายเป็นจุดเช็คอินและถ่ายรูปยอดฮิตของนักท่องเที่ยว

เที่ยง **รับประทานอาหารกลางวัน ณ ร้านอาหาร (10)**

จากนั้นนำท่านเดินทางสู่เมืองชิงเต่า **(ใช้เวลาเดินทางโดยรถบัสประมาณ 3 ชั่วโมง)**

จากนั้นนำท่านไปถ่ายรูปกับแลนด์มาร์คยอดฮิต **"ซาจือโข่ว" (SHAZI KOU)** เป็นหมู่บ้านชาวประมงเก่าแก่ที่มีชื่อเสียงในเมืองชิงเต่า ตั้งอยู่ในเขตภูเขาเหลาซาน ที่ขึ้นชื่อเรื่องทัศนียภาพที่คล้ายคลึงกับชายฝั่งอิตาลี มีบ้าน สีส้ม สีแดงตั้งอยู่บนเนินเขาตัดกับทะเลสีฟ้า ซึ่งบางคนเปรียบเทียบว่าคล้ายกับ "ชายฝั่งนาโปลีในอิตาลี" หรือเหมือน Cinque Terre เวอร์ชั่นชิงเต่า ทำให้เป็นจุดที่สวยงามสำหรับการถ่ายรูปเป็นอย่างมาก

จากนั้นนำท่านไป **"ช้อปปิ้งถนนคนเดินไถตง"** เป็นหนึ่งในย่านการค้าและแหล่งช้อปปิ้ง ที่คึกคักที่สุดของเมืองชิงเต่า เปรียบได้กับถนนหนานจิงของเซี่ยงไฮ้ หรือถนนหวังฝูจิ่งของปักกิ่ง เป็นสถานที่ที่นักท่องเที่ยวและคนท้องถิ่นนิยมมาเดินเล่น ช้อปปิ้ง และลิ้มลองอาหารอร่อย ๆ แหล่งรวมร้านค้ามากมาย ตั้งแต่ห้างสรรพสินค้าขนาดใหญ่ไปจนถึงร้านค้าเล็ก ๆ ที่ขายสินค้าหลากหลายประเภท เช่น เสื้อผ้า รองเท้า ของใช้ในชีวิตประจำวัน และของที่ระลึกต่าง ๆ รวมถึงร้านขายอาหารข้างทางที่เรียงรายอยู่ตลอดเส้นทาง โดยเฉพาะในช่วงเย็นไปจนถึงกลางคืนที่นี่จะกลายเป็นตลาดกลางคืนที่เต็มไปด้วยอาหารและของว่างท้องถิ่นมากมาย ทำให้ที่นี่เป็นสวรรค์ของนักชิม

ค่ำ **อิสระอาหารค่ำ ณ ตลาดไถตง ฟู้ดสตรีทชื่อดังของชิงเต่า**

พาท่านเข้าสู่ที่พัก YENOM HOTEL หรือ HOLIDAY INN EXPRESS QINGDAO หรือ โรงแรมระดับเทียบเท่า 4 ดาว

วันที่ห้า ชมวิวพาโนรามาบนเขา Signal Hill – ถ่ายรูปชิค ๆ กับ ถนนหลงเจียงลู่ – ชมโรงงานผลิตเบียร์ชิงเต่าชื่อดัง **(ชิมเบียร์ฟรี!! 2 แก้ว)** – ถ่ายรูปกับสะพานจ้านเฉียว เดินเล่นถนนจงซาน – ถ่ายรูปกับโบสถ์ ST. MICHAEL'S CATHEDRAL – เดินเล่นย่าน Da Bao island เมืองเก่าสไตล์เยอรมัน + จีน – **ถ่ายรูปกับวิวสุดอลังการของแสงสียามค่ำคืนของเมืองชิงเต่า ณ หาดฟู่ซาน** – เข้าสู่ที่พัก

เช้า **รับประทานอาหารเช้า ณ โรงแรมที่พัก (11)**

จากนั้นนำท่านไปชมวิวเมืองชิงเต่า **"สวนสาธารณะซิกแนล ฮิลล์ ชิงเต่า" (SIGNAL HILL PARK)** เป็นหนึ่งในจุดชมวิวที่สวยที่สุด และสามารถชมเมืองชิงเต่าได้แบบพาโนรามา ตั้งอยู่บนยอดเขาซิกแนล ซึ่งเป็นเนินเขาที่ไม่สูงมากนัก แต่มีทำเลที่ตั้งโดดเด่นใจกลางเมือง ทำให้สามารถมองเห็นทิวทัศน์รอบด้านได้อย่างกว้างขวาง ท่านจะได้ชมวิวเมืองชิงเต่าบ้านเรือนหลังคาสีแดง ส้ม ฟิลเหมือนอยู่ยุโรปเลยทีเดียว

**** หมายเหตุ : การขึ้นไปบนเขาซิกแนล ฮิลล์ ต้องเดินขึ้นบันได และขึ้นไปบนเขา มีทั้งทางบันได และทางเดินราบสลับกันตลอดเส้นทาง ใช้เวลาขึ้นไป 15 นาที ลงมา 15 นาที สำหรับท่านที่มีปัญหาเรื่องข้อเข่า หรือ ผู้สูงอายุที่ขึ้นที่สูงไม่ไหว ด้านล่างจะมีร้านคาเฟ่ให้ท่านสามารถซื้อเครื่องดื่มและนั่งรอได้นะคะ *****

จากนั้นนำท่านไปชม **"ถนนหลงเจียงลู่"** ภายในถนนแห่งนี้ท่านจะได้ชมกำแพงกราฟฟิตี้และงานศิลปะหนึ่งในจุดเด่นที่ทำให้นักท่องเที่ยวต้องมาเยือน ซึ่งกลายเป็นแลนด์มาร์คสำหรับผู้ที่มาเยือน ถนนสายนี้ตั้งอยู่ในเขต SHINAN ซึ่งเป็นย่านเก่าแก่ของเมืองชิงเต่าที่ได้รับอิทธิพลจากสถาปัตยกรรมเยอรมันในอดีต ทำให้อาคารหลายแห่งบนถนนหลงเจียงลู่มีลักษณะสไตล์วิลล่ายุโรป โดดเด่นด้วยกระเบื้องหลังคาสีแดงและผนังสีเหลือง ทำให้บรรยากาศโดยรวมคล้ายกับเมืองเล็ก ๆ ในยุโรปอีกทั้งวิวทิวทัศน์ที่เป็นเอกลักษณ์ ถนนหลงเจียงลู่มีความลาดชันเล็กน้อย ทำให้มองเห็นทิวทัศน์ที่สวยงามของเมืองและบางช่วงสามารถมองเห็นวิวทะเลได้ด้วย

เที่ยง **รับประทานอาหารกลางวัน ณ ร้านอาหาร (12) เมนูพิเศษ!! บุฟเฟต์ชาบู**

จากนั้นนำท่านไปชม **"โรงงานเบียร์ชิงเต่า" (TSINGTAO BREWERY)** เป็นหนึ่งในโรงงานผลิตเบียร์ที่เก่าแก่และมีชื่อเสียงที่สุดในประเทศจีน โดยบริษัท Anglo-German Brewery Company Ltd. ในปี ค.ศ. 1903 มีรากฐานมาจากการที่เยอรมนีเข้ามาครอบครองเมืองชิงเต่า ทำให้เทคโนโลยีและวัฒนธรรมการผลิตเบียร์แบบเยอรมันถูกนำเข้ามาสู่จีน ปัจจุบันโรงงานเบียร์ชิงเต่า ไม่ได้เป็นเพียงแค่สถานที่ผลิตเบียร์ แต่ยังเปิดเป็นพิพิธภัณฑ์เบียร์ชิงเต่า (Tsingtao Beer Museum) ซึ่งเป็นหนึ่งในสถานที่ท่องเที่ยวยอดนิยมที่สุดในเมือง นักท่องเที่ยวสามารถเรียนรู้เกี่ยวกับประวัติศาสตร์เบียร์และกระบวนการผลิตได้อย่างใกล้ชิด

***** พิเศษ!! ที่โรงงานเบียร์จะมีให้ชิมเบียร์ฟรีท่านละ 2 แก้ว พร้อมถั่วท่านละ 1 ถุง *****

จากนั้นนำท่านไปชมแลนด์มาร์คของชิงเต่า **"สะพานจ้านเฉียว" (ZHANQIAO BRIDGE)** สัญลักษณ์เมืองเก่าและวิวทะเลสุดคลาสสิก เป็นหนึ่งในแลนด์มาร์คสำคัญของเมืองชิงเต่า ตั้งอยู่ในโซนเมืองเก่า และถือเป็นสัญลักษณ์ของเมืองที่สะท้อนประวัติศาสตร์และวัฒนธรรมริมน้ำได้อย่างลงตัว สะพานไม้ยาวที่ทอดตัวออกไปในทะเลแห่งนี้ มีหอคอย HUILAN PAVILION อยู่ปลายสะพาน เป็นจุดถ่ายภาพยอดนิยมที่สามารถมองเห็นวิวทะเล ฟ้าใส และเรือประมงสัญลักษณ์ของชิงเต่า สะพานจ้านเฉียวเหมาะกับการมาเดินเล่นชมวิว ถ่ายรูปพระอาทิตย์ตก หรือเพลิดเพลินกับกิจกรรมริมทะเล เป็นจุดเช็คอินคลาสสิกของชิงเต่าที่รวมทั้งความงดงามของธรรมชาติและเสน่ห์ประวัติศาสตร์ไว้ในที่เดียว

จากนั้นนำท่านไป **"ถนนจงซาน" (ZHONGSHAN ROAD)** ถนนคลาสสิกใจกลางเมืองกับเสน่ห์ยุโรป-จีน ถนนจงซาน เป็นหนึ่งในแลนด์มาร์คสำคัญของเมืองชิงเต่า ที่นี่เต็มไปด้วยสถาปัตยกรรมสไตล์เยอรมันโคโลเนียลผสมผสานกับกลิ่นอายจีนดั้งเดิม อาคารเก่าแก่เรียงรายตลอดสองฝั่งถนน ให้ความรู้สึกย้อนยุคแต่ยังคงมีชีวิตชีวา บนถนนจงซานคุณสามารถเดินเล่นชมร้านค้าของฝาก ของที่ระลึกรวมถึงร้านคาเฟ่น่ารัก ๆ และร้านอาหารท้องถิ่นที่ตกแต่งอย่างสวยงาม อีกทั้งยังมีตลาดเล็ก ๆ ให้ผู้มาเยือนได้สัมผัสทั้งวัฒนธรรมและวิถีชีวิตชาวชิงเต่าและ***จากจุดนี้ท่านสามารถเดินไปยังโบสถ์ชิงเต่า เดินเพียง 5 นาทีเท่านั้น***

บริษัท สยาม ทราเวล มาร์ท จำกัด
Website: www.siamtravelmart.co.th
Line Official: @siamtravelmart
Tel: 02-1385151 Fax: 02-1385161
Line Add Friend

จากนั้นนำท่านชม **"โบสถ์ ST. MICHAEL'S CATHEDRAL"** โบสถ์สไตล์โกธิคที่สร้างขึ้นในช่วงต้นศตวรรษที่ 20 โดยชาวเยอรมัน ทำให้สถาปัตยกรรมของที่นี่เต็มไปด้วยกลิ่นอายยุโรปคลาสสิกท่ามกลางเมืองจีนที่ทันสมัย ตัวโบสถ์โดดเด่นด้วย อิฐสีเหลืองนวลสวยงาม ตัดกับหลังคาสีแดง สูงตระหง่าน ที่สามารถมองเห็นได้จากระยะไกล โบสถ์ St. Michael's Cathedral เป็นจุดเช็คอินที่ยอดเยี่ยม สำหรับนักท่องเที่ยว ทั้งการถ่ายรูปสวย ๆ รอบอาคาร หรือการเข้ามาเยี่ยมชมด้านในโบสถ์ **(พาท่านถ่ายรูปด้านหน้าโบสถ์)**

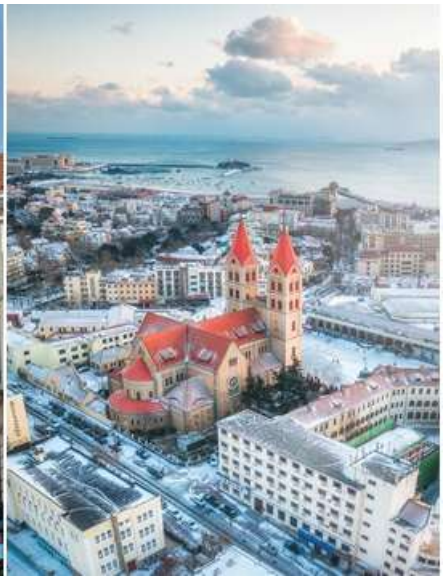

จากนั้นนำท่านเดินเล่นย่าน **"DA BAO ISLAND ย่านเมืองเก่าสไตล์เยอรมัน-จีน "** ย่านนี้เต็มไปด้วยอาคารสไตล์เยอรมันผสมผสานกับกลิ่นอายจีนดั้งเดิม ทั้งหลังคาโค้งและหน้าต่างกระจกสี ทำให้ผู้มาเยือนเหมือนย้อนเวลาไปในยุโรปยุคเก่า ภายในย่านนี้จะมีคาเฟ่เล็ก ๆ และร้านอาหารพื้นเมืองที่ตกแต่งด้วยสไตล์คลาสสิก

ค่ำ **รับประทานอาหารเย็น ณ ร้านอาหาร (13) เมนูพิเศษ!! ปิ้งย่างเกาหลี**

จากนั้นนำท่านเดินทางสู่ **"หาดฟู่ซาน" (FUSHAN BAY)** แลนด์มาร์คสำคัญที่อยู่ใจกลางเมืองชิงเต่าจากวิวนี้ท่านจะได้เห็นสัญลักษณ์ของเมืองชิงเต่า "จัตุรัส 54" May Fourth Square และตึกสูงต่าง ๆที่เปิดไฟสวยงามในยามค่ำคืนบอกเลยว่า **"วิวอลังการอย่างมาก"** มุมนี้จึงเป็นมุมยอดนิยมที่นักท่องเที่ยวนิยมมาถ่ายรูปลงโซเชียลเป็นอย่างมาก ฉากหลังเป็นตึกระฟ้าแสงสีสวยงาม และ ตัดกับเกลียวสีแดง ของจัตุรัส 54 ที่โดดเด่นมาแต่ไกล ทำให้มุมนี้เป็นมุมถ่ายรูปที่ห้ามพลาดเลยทีเดียว

Siam Travel Mart
TAT 11/4291

บริษัท สยาม ทราเวล มาร์ท จำกัด
Website: www.siamtravelmart.co.th
Line Official: @siamtravelmart
Email: siamtravelmart@gmail.com
Tel: 02-1385151 Fax: 02-1385161
เวลาทำการ จ-ศ: 09:00-18:00 ส: 09:00-13:00

Line Add Friend
@siamtravelmart

พาท่านเข้าสู่ที่พัก YENOM HOTEL หรือ HOLIDAY INN EXPRESS QINGDAO หรือ โรงแรมระดับเทียบเท่า 4 ดาว

วันที่หก	ชิงเต่า – สนามบินชิงเต่า – สนามบินกวางโจว – กรุงเทพฯ

เช้า **รับประทานอาหารเช้า ณ โรงแรมที่พัก (14)**

ได้เวลาอันสมควรนำทุกท่านเดินทางสู่ สนามบินชิงเต่า เพื่อทำการเช็คอิน

11.35 น. เดินทางสู่ **กวางโจว** ประเทศจีน โดยสายการบิน **ไชนาเซาเทิร์นแอร์ไลน์ เที่ยวบิน CZ3200 (บริการอาหารร้อนและเครื่องดื่มบนเครื่อง) (15)**

14.50 น. เดินทางถึง **สนามบินนานาชาติกวางโจวไป๋หยุน จากนั้นต่อเครื่องบินภายในไปยังกรุงเทพฯ**

16.55 น. นำท่านเดินทางสู่ ***ประเทศไทย*** โดยสายการบิน **ไชนาเซาเทิร์นแอร์ไลน์ เที่ยวบิน CZ8019 (บริการของว่างและเครื่องดื่มบนเครื่อง) (16)**

18.55 น. ทุกท่านเดินทางถึง **สนามบินสุวรรณภูมิ** โดยสวัสดิภาพพร้อมความประทับใจ.....

****

***** ก่อนตัดสินใจจองทัวร์ ขอความกรุณาท่านอ่านรายละเอียดของโปรแกรม และเงื่อนไขต่าง ๆ ให้ครบถ้วน เนื่องจากหากท่านชำระค่าทัวร์เข้ามาแล้ว ไม่ว่าส่วนใดถือว่าท่านได้เข้าใจ และยอมรับเงื่อนไขดังกล่าวเป็นที่เรียบร้อย *****

โปรแกรมท่องเที่ยว และ เมนูอาหาร อาจมีการสลับปรับเปลี่ยนโปรแกรมตามความเหมาะสมของหน้างาน (กรณีเกิดปัญหารถติด ฝนตก) ไกด์และหัวหน้าทัวร์จะแจ้งให้ท่านทราบในแต่ละวัน**

บริษัท สยาม ทราเวล มาร์ท จำกัด
Website: www.siamtravelmart.co.th
Line Official: @siamtravelmart
Email: siamtravelmart@gmail.com
Tel: 02-1385151 Fax: 02-1385161
เวลาทำการ จ-ศ: 09:00-18:00 ส: 09:00-13:00

อัตราค่าบริการ

กำหนดการเดินทาง	ราคา / ท่าน	พักเดี่ยว	เด็กต่ำกว่า 2 ขวบ (INF)
วันที่ 23 – 28 มิถุนายน 69	28,999	6,900	8,000
วันที่ 26 มิ.ย. – 1 ก.ค. 69	28,999	6,900	8,000

อัตรานี้รวม

- ✓ ค่าตั๋วเครื่องบินไป-กลับ ตามที่ระบุในโปรแกรมทัวร์
- ✓ ค่าอาหารตามที่ระบุในโปรแกรมทัวร์
- ✓ หัวหน้าทัวร์นำคณะจากเมืองไทย + ไกด์ท้องถิ่น
- ✓ ค่าบัตรเข้าชมสถานที่เที่ยวต่าง ๆ
- ✓ ค่าบัตรโดยสารเรือเฟอร์รี่ และค่าห้องพัก ห้องละ 2 ท่าน // กรณีพัก 3 ท่านต้องนอนห้อง 4 เตียง
- ✓ โรงแรมที่พัก 3 คืน + พร้อมอาหารเช้า ***** เนื่องจากบางโรงแรมในจีน (ไม่มีห้องพักแบบ 3 ท่าน) กรณีท่านเดินทาง 3 ท่าน จะมีเพียงเตียงเสริมให้เท่านั้น*** **และห้องเตียงใหญ่ (ห้อง DBL) บางโรงแรมมีจำนวนจำกัด** **กรณีท่านรีเควสเข้ามาแล้วห้องแบบดังกล่าวเต็ม ทางบริษัทฯ ขอปรับเปลี่ยนเป็นเตียงคู่ TWIN ให้โดยทันที**
- ✓ **ราคานี้รวมค่าภาษีน้ำมัน และค่าภาษีสนามบิน ประกาศ ณ วันที่ 1 เมษายน 2569 แล้ว**

- ✓ รถบัสพร้อมคนขับดูแลท่านตลอดทั้งทริป
- ✓ ค่าประกันคุ้มครองอุบัติเหตุ ตลอดทริปการเดินทาง
- ✓ **ค่าน้ำหนักกระเป๋าโหลด ท่านละ 1 ใบเท่านั้น!! น้ำหนัก 23 กก.** // ขึ้นเครื่องได้ 7 กก.
- ✓ **ราคาทัวร์รวมภาษีเรียบร้อยแล้ว (ตามเงื่อนไขของบริษัทฯ กำหนด)**

อัตรานี้ไม่รวม

- ***ค่าทิปคนขับรถ ไกด์ท้องถิ่น 2,000 บาท / ท่าน / ทริปการเดินทาง***
  ****** สำหรับหัวหน้าทัวร์ขึ้นอยู่กับความพึงพอใจของท่าน******
- **กรณีลูกค้าต้องการซื้อเพิ่ม ประกันสุขภาพในต่างประเทศ (คุ้มครองค่ารักษาพยาบาล)**
- **กรณีอัตราค่าภาษีเชื้อเพลิงและประกันวินาศภัยทางอากาศ ของสายการบิน (ปรับเพิ่ม)**
- ราคาทัวร์นี้สำหรับนักท่องเที่ยวคนไทยเท่านั้น
- กรณีทางรัฐบาลจีนประกาศยกเลิกวีซ่ากรุ๊ปท่องเที่ยว (VISA GROUP) (ผู้เดินทางจะต้องเสียค่าใช้จ่ายในการทำวีซ่าเดี่ยวเพิ่ม ท่านละ 2,500 บาท)
- ค่าธรรมเนียมวีซ่าเข้าประเทศจีนสำหรับชาวต่างชาติ ที่ไม่ได้รับการงดเว้นวีซ่าเข้าประเทศจีน
- ค่าใช้จ่ายส่วนตัว อาทิ ค่าทำหนังสือเดินทาง, ค่าโทรศัพท์ส่วนตัว, ค่าซักรีด, มินิบาร์ในห้อง, รวมถึงค่าอาหาร และเครื่องดื่มที่สั่งเพิ่มนอกเหนือรายการ (หากท่านต้องการสั่งเพิ่ม กรุณาติดต่อหัวหน้าทัวร์แล้วจ่ายเพิ่มเองต่างหาก)

เงื่อนไขการชำระเงิน

- **ทางบริษัทฯ ขอรับมัดจำ 10,000 บาท** สำหรับการจองนับตั้งแต่วันจองภายใน 2 วัน
- **กรุณาชำระส่วนที่เหลือ ก่อนเดินทางอย่างน้อย 20 วัน** (การไม่ชำระเงินค่ามัดจำ หรือชำระไม่ครบ หรือเช็คธนาคารถูกระงับการจ่ายไม่ว่าด้วยสาเหตุใด ๆ บริษัทฯ มีสิทธิ์ยกเลิกทัวร์ หรือยกเลิกการเดินทาง)
- **หากจองทัวร์น้อยกว่า 15 วัน รบกวนชำระค่าทัวร์เต็มจำนวน**

บริษัท สยาม ทราเวล มาร์ท จำกัด
Website: www.siamtravelmart.co.th
Line Official: @siamtravelmart
Email: siamtravelmart@gmail.com
Tel: 02-1385151 Fax: 02-1385161
เวลาทำการ จ-ศ: 09:00-18:00 ส: 09:00-13:00

เงื่อนไขการยกเลิก

1. กรณีกรุ๊ปเต็ม หรือ กรุ๊ปคอนเฟิร์มเดินทางแล้ว *ทางบริษัทขอสงวนสิทธิ์ในการยกเลิกทุกกรณี ยกเว้นจะเปลี่ยนผู้เดินทางสามารถแจ้งมายังบริษัทก่อนเดินทาง 10 วัน*
2. **กรณีจำนวนผู้เดินทางไม่ถึง 15 ท่าน ทางบริษัทฯอาจมีการเปลี่ยนแปลงค่าทัวร์ (ในกรณีลูกค้ายืนยันที่จะเดินทาง) หรือ ยกเลิกกรุ๊ป หรือ เลื่อนการเดินทาง ทั้งนี้จะแจ้งให้ลูกค้าทราบก่อนเดินทาง 10 วัน**
3. สำหรับลูกค้าที่ไม่ได้ถือหนังสือเดินทางไทย เมื่อวีซ่าผ่านแล้ว แต่จะมีการยกเลิกการเดินทาง ทางบริษัทฯ ขอสงวนสิทธิ์ไม่คืนค่ามัดจำทัวร์ใด ๆทั้งสิ้น ยกเว้นจะเปลี่ยนผู้เดินทางใหม่มาแทน
4. **ยกเลิกก่อนการเดินทาง 30 วันขึ้นไป บริษัทฯจะคืนเงินค่ามัดจำให้ โดยหักค่าใช้จ่ายที่เกิดขึ้นจริง อาทิ ค่ามัดจำตั๋วเครื่องบิน ค่ามัดจำแลนด์ ยกเว้นในกรณีวันหยุดเทศกาล วันหยุดนักขัตฤกษ์ ยกเลิกก่อนการเดินทาง 45 วัน จะคืนเงินค่ามัดจำให้ โดยหักค่าใช้จ่ายที่เกิดขึ้นจริง**
5. ยกเลิก 15 – 29 วัน ก่อนการเดินทาง หักค่าใช้จ่าย 50% ของราคาทัวร์ หรือค่าใช้จ่ายที่เกิดขึ้นจริง อาทิ ค่ามัดจำตั๋วเครื่องบิน ค่ามัดจำแลนด์ ค่าบริการอื่น ๆ
6. ยกเลิก 1 – 14 วัน ก่อนการเดินทาง ขอสงวนสิทธิ์ไม่คืนเงินใด ๆทั้งสิ้น เนื่องจากทางบริษัทฯได้จ่ายขาดไปหมดแล้ว
7. **กรณีลูกค้าถูกกรมแรงงานไทยไม่อนุญาตให้เดินทางออกนอกประเทศไทย หรือ เจ้าหน้าที่ตรวจคนเข้าเมือง (ตม. จีน) ปฏิเสธการเดินทางเข้าประเทศจีน เนื่องด้วยดุลพินิจของเจ้าหน้าที่ ทางบริษัทฯ ไม่สามารถคืนค่าทัวร์ได้ เนื่องจากค่าใช้จ่ายต่าง ๆมีการจ่ายขาดไปหมดแล้ว**

ข้อควรทราบ

1. **เนื่องจากโปรแกรมทัวร์เส้นทางจีน ค่อนข้างเป็นรายการที่เดินเท้าค่อนข้างเยอะ ทางบริษัทฯ จึงขอสงวนสิทธิ์รับเฉพาะลูกทัวร์ที่มีสุขภาพแข็งแรง และสามารถดูแลตัวเองได้ หากท่านมีปัญหาสุขภาพ อาทิ โรคหัวใจ โรคกลัวความสูงขั้นรุนแรง ปัญหาเกี่ยวกับข้อเข่า หรือ ใช้รถเข็นวีลแชร์ โปรแกรมนี้อาจจะไม่เหมาะสมสำหรับท่าน**
2. โปรแกรมท่องเที่ยว และ เมนูอาหาร อาจมีการสลับปรับเปลี่ยนโปรแกรมตามความเหมาะสมของหน้างาน (กรณีเกิดปัญหารถติด ฝนตก) ไกด์และหัวหน้าทัวร์จะแจ้งให้ทราบในแต่ละวัน
3. ในกรณีที่ลูกค้าต้องออกตั๋วโดยสารภายในประเทศ กรุณาติดต่อเจ้าหน้าที่ของบริษัทฯ เพื่อเช็คว่ากรุ๊ปมีการคอนเฟิร์มเดินทางก่อนทุกครั้ง เนื่องจากสายการบินอาจมีการ

ปรับเปลี่ยนไฟล์ทบิน หรือ เวลาบิน โดยไม่ได้แจ้งให้ทราบล่วงหน้า ทางบริษัทฯ จะไม่รับผิดชอบใด ๆ ในกรณี ถ้าท่านออกตั๋วภายในโดยไม่แจ้งให้ทราบและหากไฟล์ทบินมีการปรับเปลี่ยนเวลาบิน เพราะถือว่าท่านยอมรับในเงื่อนไขดังกล่าวแล้ว

4. **ทัวร์นี้จัดให้เฉพาะลูกค้าที่ประสงค์จะไปท่องเที่ยวตามรายการของทัวร์ทุกวันเท่านั้น ในกรณีท่านสละสิทธิ์ไม่ใช้บริการใด ๆ ก็ตาม ทางบริษัทฯ ขอสงวนสิทธิ์ไม่คืนค่าใช้จ่ายใด ๆ แก่ท่าน เนื่องจากค่าใช้จ่ายเป็นแบบเหมาจ่ายล่วงหน้าแล้ว**
5. **ผู้เดินทาง (ตั้งครรภ์) (ขอความกรุณาแจ้งให้บริษัทฯ ทราบก่อน) เนื่องจากต้องมีใบรับรองแพทย์ ระบุชัดเจนว่าสามารถเดินทางออกนอกประเทศได้ รวมถึงรายละเอียดอายุครรภ์ที่ชัดเจน**
6. ***กฎข้อบังคับ Power Bank ที่จะนำขึ้นเครื่องบิน ตั้งแต่ 28 มิย 68 Power Bank ที่จะนำขึ้นเครื่องที่สนามบินเมืองจีน ต้องมีเครื่องหมาย CCC* (China Compulsory Certificate (CCC)หรือ เครื่องหมาย 3C เป็นเครื่องหมายรับรองความปลอดภัยภาคบังคับของจีน ถึงจะนำขึ้นเครื่องได้ ถ้าไม่มีเครื่องหมายนี้ หรือ หากด้านหลังของ Power Bank ระบุข้อมูลไม่ชัดเจนจะไม่สามารถนำขึ้นเครื่องได้**

หมายเหตุ

1. ***กรุณาตรงต่อเวลา !! มาตามเวลานัดหมาย หากท่านมาช้ากว่าเวลาที่รถออกเดินทาง ทำให้ท่านตกทริปท่องเที่ยว ท่านจะไม่สามารถเรียกร้องค่าเสียหายใด ๆได้***
2. ***รายการท่องเที่ยวและรายการอาหารที่ระบุไว้ อาจมีการเปลี่ยนแปลงได้ตามสถานการณ์ตามความเหมาะสมของหน้างาน***
3. คณะเดินทางช่วงวันหยุดยาว หรือ ช่วงเทศกาลที่ต้องการันตีมัดจำหรือจ่ายเต็มแบบมีเงื่อนไข จะไม่มีการคืนเงินมัดจำหรือค่าทัวร์ทั้งหมด
4. หากมีการถอนตัวหรือไม่ใช้บริการตามที่ระบุเอาไว้ในโปรแกรมทัวร์ ผู้จัดถือว่าผู้ท่องเที่ยวสละสิทธิ์และจะไม่คืนเงินค่าบริการที่ได้ชำระไว้ ไม่ว่ากรณีใด ๆ ทั้งสิ้น เนื่องจากค่าใช้จ่ายที่ท่านได้จ่ายให้กับบริษัทฯ เป็นการชำระเหมาจ่ายแล้ว
5. ทางบริษัทฯจะไม่รับผิดชอบใด ๆทั้งสิ้น หากเกิดสิ่งของสูญหายจากการโจรกรรมและหรือเกิดอุบัติเหตุที่เกิดจากความประมาทของนักท่องเที่ยวเอง
6. กรณีเกิดความผิดพลาดจากตัวแทนหรือหน่วยงานที่เกี่ยวข้อง จนมีการยกเลิก ล่าช้า เปลี่ยนแปลงการบริการจากสายการบิน หรือ หน่วยงานที่ให้บริการ บริษัทฯจะพยายามแก้ไขอย่างสุดความสามารถที่จะประสานงานให้เกิดประโยชน์สูงสุดแก่ลูกค้า แต่ทั้งนี้ทั้งนั้นจะไม่มีการคืนเงินให้สำหรับค่าบริการนั้น ๆ

7. ในกรณีที่ทางสายการบินมีการเรียกเก็บค่าภาษีเชื้อเพลิงเพิ่มเติม ราคานี้อาจมีการเปลี่ยนแปลงได้ตามประกาศสายการบิน...
8. **หนังสือเดินทาง ต้องมีอายุเหลือใช้งานไม่น้อยกว่า 6 เดือน**
9. หากท่านมีความจำเป็นต้องรับฝากของจากผู้อื่น เพื่อที่จะนำไปยังประเทศจีน หรือรับฝากกลับประเทศไทย ควรตรวจสอบสิ่งของเหล่านั้นก่อนว่าต้องไม่เป็นสิ่งของผิดกฎหมาย ซึ่งของผิดกฎหมายบางประเภท อาจมีโทษถึงขั้นประหารชีวิต ซึ่งเจ้าหน้าที่จะไม่รับฝากกระเป๋าหรือสิ่งของใด ๆ
10. มัคคุเทศก์ พนักงานและตัวแทนของผู้จัด ไม่มีสิทธิ์ในการให้คำสัญญาใด ๆ ทั้งสิ้นแทนผู้จัด นอกจากมีเอกสารลงนามโดยผู้มีอำนาจของผู้จัดกำกับเท่านั้น
11. เนื่องด้วยมาตรการรักษาความปลอดภัยของสนามบินทั่วโลก ก่อนท่านขึ้นเครื่องบิน กรุณาแยกของเหลว เจล สเปรย์ ที่จะนำติดตัวขึ้นเครื่องบิน แยกใส่ถุงพลาสติกใสมีซิปล็อคปิดสนิท โดยที่ขนาดบรรจุภัณฑ์ไม่เกิน 100 มิลลิลิตรต่อชิ้น และรวมกันทุกชิ้นไม่เกิน 1 ลิตร รวมถึงสิ่งของที่มีลักษณะคล้ายกับอาวุธ เช่น กรรไกรตัดเล็บ มีดพก แหนบ จะต้องใส่กระเป๋าใบใหญ่และฝากเจ้าหน้าที่โหลดใต้ท้องเครื่องบินเท่านั้น

Siam Travel Mart
TAT 11/4291

บริษัท สยาม ทราเวล มาร์ท จำกัด
Website: www.siamtravelmart.co.th
Line Official: @siamtravelmart
Email: siamtravelmart@gmail.com
Tel: 02-1385151 Fax: 02-1385161
เวลาทำการ จ-ศ: 09:00-18:00 ส: 09:00-13:00

Line Add Friend
@siamtravelmart

POCKET WIFI

ใช้ง่าย ไม่ยุ่งยาก พกพาสะดวก
1เครื่อง แชร์ได้สูงสุด 5 อุปกรณ์

Region	1GB/Day	2GB/Day	3GB/Day	5GB/Day	UNLIMITED/Day
	Price	Price	Price	Price	Price
Japan Korea Taiwan	-	-	-	-	200.-
Singapore Malaysia	-	-	220.-	-	-
VietNam	-	-	-	-	200.-
China	-	-	300.-	-	380.-
Hong Kong Macao Indonesia	-	-	250.-	-	300.-
Laos	-	-	280.-	-	-
India	280.-	380.-	480.-	-	-
Nepal	280.-	380.-	480.-	-	-
Jordan	330.-	380.-	480.-	-	-
Georgia	330.-	380.-	480.-	-	-
Switzerland Germany France Italy Iceland Russia Sweden Turkey Netherlands	-	-	280.-	330.-	380.-

บริษัท สยาม ทราเวล มาร์ท จำกัด

Siam Travel Mart
TAT 11/4291

Website: www.siamtravelmart.co.th
Line Official: @siamtravelmart
Email: siamtravelmart@gmail.com
Tel: 02-1385151 Fax: 02-1385161
เวลาทำการ จ-ศ: 09:00-18:00 ส: 09:00-13:00

Line Add Friend
@siamtravelmart

*** ท่านสามารถเลือกซื้อประกันการเดินทางแบบรายบุคคลเพิ่มเติม นอกเหนือจากประกันอุบัติเหตุแบบกลุ่มที่รวมอยู่ในทัวร์ ในราคา เริ่มต้น 627 บาท**

ประกันภัยคุ้มครองการเดินทางไปต่างประเทศ

CHUBB TRAVEL INSURANCE INTERNATIONAL

หากสนใจรบกวนแจ้งเจ้าหน้าที่ฝ่ายขาย

ความคุ้มครองและจำนวนเงินเอาประกันภัย Coverage and Sum Insured	แผนคอมพรีเฮนซีฟ Comprehensive Plan		
	Essential	Premium	Ultimate
การเสียชีวิตเนื่องจากอุบัติเหตุและความพิการ	2,000,000	4,000,000	6,000,000
ค่ารักษาพยาบาลที่เกิดขึ้นในต่างประเทศ	2,000,000	4,000,000	6,000,000
ค่ารักษาพยาบาลต่อเนื่องที่เกิดขึ้นในประเทศไทย	100,000	200,000	300,000
ผลประโยชน์รายวันสำหรับการเข้ารักษาพยาบาลเป็นผู้ป่วยในโรงพยาบาลในต่างประเทศ	2,000/24ชม. สูงสุดไม่เกิน 10,000	3,000/24ชม. สูงสุดไม่เกิน 15,000	4,000/24ชม. สูงสุดไม่เกิน 20,000
การเคลื่อนย้ายทางการแพทย์ฉุกเฉินหรือการเคลื่อนย้ายกลับประเทศภูมิลำเนา	2,000,000	3,000,000	4,000,000
ค่าใช้จ่ายในการส่งศพหรืออัฐิกลับประเทศภูมิลำเนา	2,000,000	3,000,000	4,000,000
ค่าใช้จ่ายในการเดินทางและที่พักเพื่อไปเยี่ยมผู้เอาประกันภัยที่โรงพยาบาลต่างประเทศ	50,000	150,000	200,000
การส่งตัวบุตรกลับประเทศไทย	50,000	150,000	200,000
ค่าใช้จ่ายสำหรับการเดินทางกลับประเทศไทยในการช่วงงานศพกรณีการเสียชีวิตของคู่สมรส บุตรหรือธิดาบิดามารดาของผู้เอาประกันภัย	50,000	150,000	200,000
ความรับผิดชอบต่อบุคคลภายนอก	1,000,000	3,000,000	4,000,000
บริการช่วยเหลือฉุกเฉิน 24 ชั่วโมง	ครอบคลุม	ครอบคลุม	ครอบคลุม
การยกเลิกการเดินทาง	100,000	300,000	500,000
ค่าใช้จ่ายการลดจำนวนวันการเดินทาง	100,000	300,000	500,000
การล่าช้าของเที่ยวบิน	1,000/6ชม. สูงสุดไม่เกิน 4,000	2,000/6ชม. สูงสุดไม่เกิน 8,000	4,000/6ชม. สูงสุดไม่เกิน 16,000
การพลาดเที่ยวบินเนื่องจากระบบการจัดจำหน่ายตั๋วของสายการบิน	1,000/6ชม. สูงสุดไม่เกิน 4,000	2,000/6ชม. สูงสุดไม่เกิน 8,000	4,000/6ชม. สูงสุดไม่เกิน 16,000
การเดินทางล่าช้าจากการเปลี่ยนเส้นทางการบิน	1,000/6ชม. สูงสุดไม่เกิน 4,000	2,000/6ชม. สูงสุดไม่เกิน 8,000	4,000/6ชม. สูงสุดไม่เกิน 16,000
การพลาดการต่อเที่ยวบิน	1,000/6ชม. สูงสุดไม่เกิน 4,000	2,000/6ชม. สูงสุดไม่เกิน 8,000	4,000/6ชม. สูงสุดไม่เกิน 16,000
ความล่าช้าของกระเป๋าเดินทาง	1,000/6ชม. สูงสุดไม่เกิน 4,000	2,000/6ชม. สูงสุดไม่เกิน 8,000	4,000/6ชม. สูงสุดไม่เกิน 16,000
การสูญเสียหรือความเสียหายของกระเป๋าเดินทางและ/หรือทรัพย์สินส่วนตัว	1,000/ชิ้น/คู่/ชุด สูงสุดไม่เกิน 8,000	5,000/ชิ้น/คู่/ชุด สูงสุดไม่เกิน 40,000	5,000/ชิ้น/คู่/ชุด สูงสุดไม่เกิน 40,000
การสูญหายของเงินสดส่วนตัวและเช็คเดินทาง	-	3,000	5,000
การสูญหายของเอกสารการเดินทาง	-	3,000	5,000
ความรับผิดต่อบัตรเครดิต	-	15,000	20,000
การสูญเสียหรือความเสียหายของทรัพย์สินภายในบ้าน	-	50,000	100,000

Line Add Friend
@siamtravelmart

เบอร์ติดต่อ
02-1385151 / 080-2345780
Line : @siamtravelmart

แผนคอมพรีเฮนซีฟ

สำหรับผู้เอาประกันภัยอายุระหว่าง 6 เดือน ถึง 85 ปี

- จำนวนเงินเอาประกันภัยตามข้อ 1. ของผู้ที่มีอายุระหว่าง 66 - 85 ปี จะเป็น 50%
- ของจำนวนเงินเอาประกันภัยตามที่ระบุไว้ในตาราง ทั้งนี้ขึ้นอยู่กับแผนที่เลือก
- จำนวนเงินเอาประกันภัยตามข้อ 1. ของผู้ที่มีอายุระหว่าง 6 เดือน - 10 ปี จะเป็น 50% ของจำนวนเงินเอาประกันภัยข้างต้นและสูงสุดไม่เกิน 1,500,000 บาท

ประเทศที่ไม่คุ้มครอง	ซิหร่าน, ซีเรีย, คิวบา, เกาหลีเหนือ, ซูดานเหนือ, เวเนซูเอลา, สาธารณรัฐโครเมีย, สาธารณรัฐประชาชนลอเนตสก์, สาธารณรัฐประชาชนลูฮันสก์

- ผู้ซื้อควรทำความเข้าใจในรายละเอียดความคุ้มครองและเงื่อนไขก่อนตัดสินใจทำประกันภัยทุกครั้ง
  ** รับประกันภัยโดย บริษัท ชับบ์สามัคคีประกันภัย จำกัด (มหาชน)
- ราคาเบี้ยประกัน ของ บริษัท ชับบ์สามัคคีประกันภัย จำกัด (มหาชน) และ ค่าบริการ ของ บริษัท สยามทราเวลมาร์ท จำกัด เรียบร้อยแล้ว
- การเคลมประกัน ผู้เอาประกันภัยจะต้องทำการเคลมผ่าน บริษัท ชับบ์สามัคคีประกันภัย จำกัด (มหาชน) โดยตรง และ เงื่อนไข เป็นไปตามกรมธรรม์ ที่ บริษัท ชับบ์สามัคคีประกันภัย จำกัด (มหาชน) กำหนดเท่านั้น

ราคา/ท่าน (บาท)

จำนวนวันเดินทาง	Essential	Premium	Ultimate
1-4 วัน	627	1,115	1,378
5	740	1,378	1,748
6	859	1,394	1,769
7	911	1,467	1,860
8	985	1,777	2,191
9	1,005	1,805	2,226
10	1,024	1,832	2,261
11	1,183	2,057	2,541
12	1,202	2,085	2,576