



# HIGHLIGHT JORDAN - EGYPT

เที่ยว 2 ประเทศ บินตรง  
(ROYAL JORDANIAN AIRLINE)

(JOR+EGT-8D5N-RJ)

## Jordan Egypt

มหาปิรามิด

ป้อมปราการอเล็กซานเดรีย

เพตรา นครศิลาสีชมพู

ทะเลสาบเดดซี

ราคาเริ่มต้น

# 80,988

บาท/ท่าน

8 วัน 5 คืน

เดินทางครั้งเดียวเที่ยว 2 ประเทศ  
จอร์แดน-อียิปต์

- น้ำหนักกระเป๋า 30 กิโลกรัม
- จอร์แดน 2 คืน | อียิปต์ 3 คืน
- Royal Jordanian Airlines
- วีซ่า 30-45 วัน
- ใช้แค่หนังสือเดินทาง
- \*เงื่อนไขเป็นไปตามที่บริษัทกำหนดเท่านั้น

11-18 ก.พ. 67

25 ก.พ.-03 มี.ค.67

26 มี.ค.-02 เม.ย. 67

06-13 เม.ย. 67

13-20 เม.ย. 67

25 เม.ย.-2 พ.ค. 67

18-25 พ.ค. 67

- ปิรามิด | สฟริงซ์ | กีซ่า
- สุเหร่าแห่งโมฮัมหมัดอาลี
- อเล็กซานเดรีย-ห้องสมุดแห่งอเล็กซานเดรีย
- พิพิธภัณฑ์สถานแห่งชาติอียิปต์
- ภาพแพนที่ดินแดนศักดิ์สิทธิ์แห่งเยรูซาเลม
- อนุสรณ์ไม้เท้าศักดิ์สิทธิ์แห่งโมเสส
- เมืองเพตรา 1 ใน 7 สิ่งมหัศจรรย์ของโลกใหม่
- ป้อมปราการแห่งกรุงอัมมาน
- ทะเลสาบเดดซี ทะเลสาบที่เค็มที่สุดในโลก



**ตารางการเดินทาง**

วันที่	สถานที่ท่องเที่ยว	รายละเอียด อาหาร			โรงแรมที่พักระดับ 4-5 ดาว หรือเทียบเท่า
		เช้า	กลางวัน	เย็น	
วันแรก	สนามบินสุวรรณภูมิ BKK – AMM อัมมาน ควิน อาเลีย (-/-/-)	✘	✘	✘	✈
วันที่สอง	อัมมาน – เมืองมาดาบา – MOUNT NEBO – เดตซี – เพตรา (/L/D)	✈	✓	✓	PETRA MOON HOTEL
วันที่สาม	เมืองเพตรา-เที่ยวชมมหานครเพตรา- อัมมาน (B/L/D)	✓	✓	✓	THURAYA HOTEL @AMMAN
วันที่สี่	เมืองอัมมาน AMMAN – สนามบิน – ไคโร – พีรามิดกิซ่า (B/L/D)	✓	✓	✓	PYRAMID PARK HOTEL
วันที่ห้า	ไคโร – อเล็กซานเดรีย – ไคโร (B/L/D)	✓	✓	✓	PYRAMID PARK HOTEL
วันที่หก	ไคโร – พิพิธภัณฑ์ – ตลาดชาน – ดินเนอร์บนเรือล่องแม่น้ำไนล์ (B/L/D)	✓	✓	✓	PYRAMID PARK HOTEL
วันที่เจ็ด	ไคโร – สุเหร่าโมฮัมหมัดอาลี – โรงงานน้ำหอม – สนามบินไคโร – แวะเปลี่ยนเครื่องสนามบินอัมมาน (B/L/D)	✓	✓	✓	✈
วันที่แปด	สนามบินอัมมาน – กรุงเทพฯ	✈	✘		

วันที่หก	ไคโร – พิพิธภัณฑ์ – ตลาดชาน – ดินเนอร์บนเรือล่องแม่น้ำไนล์ (B/L/D)	✓	✓	✓	PYRAMID PARK HOTEL
วันที่เจ็ด	ไคโร – สุเหร่าโมฮัมหมัดอาลี – โรงงานน้ำหอม – สนามบินไคโร – แวะเปลี่ยนเครื่องสนามบินอัมมาน (B/L/D)	✓	✓	✓	✈
วันที่แปด	สนามบินอัมมาน – กรุงเทพฯ	✈	✘		

**ตารางเส้นทางการบิน**

เส้นทางการบิน	เวลาออกเดินทาง-เวลาถึงปลายทาง	เที่ยวบิน	ระยะเวลาในการเดินทาง โดยประมาณ
BKK-AMM	0020-0550	RJ 183	8.45 ชั่วโมง
AMM-CAI	1210-1250	RJ 503	1.30 ชั่วโมง
CAI-AMM	1950-2215	RJ 506	1.30 ชั่วโมง



AMM-BKK	0225-1435	RJ 182	9.00 ชั่วโมง
---------	-----------	--------	--------------

**วันแรก สนามบินสุวรรณภูมิ BKK – AMM อัมมาน ควีน อาเลีย (-/-/-)**

21.00 น. พร้อมกัน ณ สนามบินสุวรรณภูมิอาคารผู้โดยสารขาออกระหว่างประเทศ ประเทศ **ชั้น 4 เคาน์เตอร์สายการบิน ROYAL JORDANIAN**เที่ยวบินที่RJ183พบกับเจ้าหน้าที่ของบริษัทฯให้การต้อนรับและอำนวยความสะดวก

**วันที่สอง อัมมาน – เมืองมาดาบา – MOUNT NEBO – เดดซี – เพตรา (/L/D)**



00.25 น. ➔ ออกเดินทาง **สู่ เมืองอัมมาน (AMM)** โดยสายการบิน **ROYAL JORDANIAN** เที่ยวบินที่ **RJ 183**

05.10 น. ➔ เดินทางถึงสนามบินนานาชาติ (AMM อัมมาน ควีน อาเลีย QUEEN ALIA)

ณ กรุงอัมมาน ประเทศจอร์แดน ใช้เวลาในการเดินทาง **9 ชั่วโมง**

จะมีเจ้าหน้าที่ด้าน **VISA** มาคอยอำนวยความสะดวกแก่คณะทัวร์ (เวลาท่องเที่ยวที่ประเทศไทย **4 ชั่วโมง**) เมืองหลวงของประเทศจอร์แดน หรือ ราชอาณาจักรฮัชไมต์จอร์แดนศูนย์กลางแห่งตะวันออกกลางที่มีการผสมผสานความเก่าแก่เข้ากับยุคสมัยปัจจุบัน **หลังจากผ่านพิธีการตรวจคนเข้าเมือง และศุลกากรแล้ว** รับสัมภาระเรียบร้อยแล้ว **ออกจากประตูไป ทางด้านซ้ายมือ ท่านสามารถแลกเงิน,ซื้อSIM INTERNET ได้เลย ราคาขึ้นอยู่กับ GB**

**-INTERNET BUNDLE 6GB = 17 USD , 12GB = 19 USD , 18GB = 22 USD**

นำท่านเดินทางสู่เมืองมาดาบา (ประมาณ 30 กิโลเมตร) อดีตเส้นทางสำคัญสมัยโรมัน ดินแดนอันศักดิ์สิทธิ์แห่งเยรูซาเล็มและเมืองแห่งเรื่องราวของโมเสสที่สำคัญทางหน้าประวัติศาสตร์ของศาสนายูดาห์,คริสต์และอิสลามยังเป็นศูนย์กลางที่ขึ้นชื่อเรื่องการทำโมเสก เป็นศิลปะการตกแต่งด้วยหินแก้ว, หิน,หรือกระเบื้องชิ้นเล็กๆซึ่งใช้ในการตกแต่งมหาวิหาร หรือในปัจจุบันใช้ประยุกต์ในการตกแต่งบ้านเรือนหรือ เมืองแห่งโมเสก



ชมโบสถ์กรีก-ออร์ทอดอกซ์แห่งเซนต์จอร์จ ถูกสร้างในราวปี ค.ศ. 600 ยุคของไบแซนไทน์ ชมภาพแผนที่ดินแดนศักดิ์สิทธิ์แห่งเยรูซาเลม ตกแต่งโดยโมเสกสีต่างๆ ประมาณ 2.3 ล้านชิ้นแสดงถึงพื้นที่ดินแดนศักดิ์สิทธิ์ต่างๆ ในแถบรอบทะเลเมดิเตอร์เรเนียน, เยรูซาเลม, แม่น้ำจอร์แดน, ทะเลเดดซี, เขาไซนาย, อียิปต์ ฯลฯ



นำท่านเดินทางสู่ ยอดเขาเมาทเนโบ MOUNT NEBO มีความสูง 817 เมตรจากระดับน้ำทะเลเชื่อกันว่าเป็นสถานที่ฝังศพของโมเสส ผู้นำชาวยิวส์ที่เดินทางจากอียิปต์มายังเยรูซาเลมและเป็นสถานที่ศักดิ์สิทธิ์ที่สุดแห่งหนึ่งของจอร์แดนที่แห่งนี้เป็นที่สุดท้ายของโมเสสก่อนจะขึ้นเขาให้ผู้สืบทอดนำพาผู้คนไปยังดินแดนพันธสัญญาในประเทศอิสราเอลปัจจุบัน เมื่อยืนอยู่บนยอดเขาจะมองไปเห็นดินแดนแห่งพันธสัญญา THE PROMISED LAND ที่โมเสสเคยเห็นบนยอดเขาแห่งนี้ และเป็นที่จารึกแสวงบุญของชาวคริสต์มาแต่โบราณและโบสถ์บนยอดเขาได้ถูกสร้างขึ้นในปลายศตวรรษที่สี่เพื่อเป็นการบ่งชี้จุดที่คาดว่าโมเสสเสียชีวิต MOUNT NEBO ยังเคยเป็นสถานที่มาเยือนของสันตะปาปา ของศาสนาคริสต์โดยสันตะปาปาจอห์นปอลที่ 2 ได้มาแวะพำนักที่นี่ ระหว่างการเดินทางไปเยือนดินแดนศักดิ์สิทธิ์ และได้ปลูกต้นมะกอก สัญลักษณ์ของสันติภาพไว้ข้างๆโบสถ์ไบแซนไทน์ด้วย





ชมพิพิธภัณฑ์ขนาดย่อม ภายในเก็บสิ่งของต่าง ๆ ที่ขุดพบภายในบริเวณนี้ พร้อมทั้งมีภาพถ่ายต่างๆ ภาพถ่ายที่สำคัญคือภาพที่โป๊ป จอห์น ปอลที่ 2 เสด็จมาแสวงบุญที่นี่และได้ประกาศให้เป็นดินแดนศักดิ์สิทธิ์ในปีค.ศ.2000 **ชมอนุสรณ์ไม้เท้าศักดิ์สิทธิ์แห่งโมเสส** ออกแบบเป็นลักษณะเป็นไม้เท้าในรูปแบบไม้กางเขน โดยอุทิศเป็นสัญลักษณ์ของโมเสสและพระเยซู เชิญถ่ายรูป ณ จุดชมวิว โดยในวันที่ท้องฟ้าแจ่มใส ท่านสามารถมองเห็น แม่น้ำจอร์แดน, ทะเลเดดซี, เมืองเจอร์โก และประเทศอิสราเอล ได้จากจุดนี้อย่างชัดเจน

จากนั้นนำท่านออกเดินทางสู่ **ทะเลสาบเดดซี**

### **เที่ยง** **รับประทานอาหารเที่ยง ณ ภัตตาคาร**

**ทะเลเดดซี (DEAD SEA)** ทะเลสาบเดดซีตั้งอยู่พรมแดนระหว่างอิสราเอลและจอร์แดนเกิดจากน้ำที่ไหลมาจากลำธารในจอร์แดนมีส่วนผสมของโซเดียมและแมกนีเซียมทำปฏิกิริยากับน้ำพุร้อนที่อยู่ด้านล่างทะเลสาบโดยมีความเค็มมากกว่าทะเลอื่นถึง 4 เท่า มีความยาว 76 กิโลเมตรกว้างถึง 18 กิโลเมตรมีจุดลึกที่สุดคือ 400 เมตร และอยู่ต่ำกว่าระดับน้ำทะเล 417.5 เมตร นับเป็นพื้นที่ที่อยู่ต่ำกว่าระดับน้ำทะเลมากที่สุดในโลกน้ำในทะเลเดดซีมีความหนาแน่นมากมีเกลือละลายในน้ำถึง 25% จึงทำให้วัตถุลอยเหนือน้ำ แม้แต่คนว่ายน้ำไม่เป็นก็ลอยตัวได้ในเดดซีและถูกบันทึกลงในหนังสือ กินเนสส์ ว่า เป็นจุดที่ต่ำที่สุดในโลก **เชิญท่าน อิสระในการลงเล่นน้ำทะเลและพิสูจน์ความจริงว่าท่านลอยตัวได้จริงหรือไม่**(การลงเล่นน้ำในทะเลนั้นมีวิธีขั้นตอนการลงเล่น และข้อควรระวังต่างๆควรพึงคำแนะนำจากมัคคุเทศก์ท้องถิ่นและหัวหน้าทัวร์)

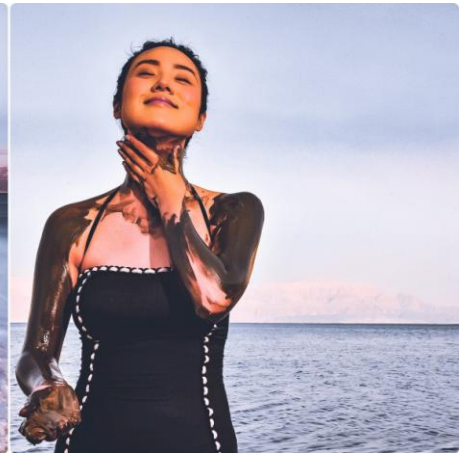

สมควรแก่เวลานำท่านออกเดินทางสู่เมืองเพตรา

### **ค่ำ** **รับประทานอาหารค่ำ ณ โรงแรมที่พัก**

➡ นำท่านเดินทางเข้าสู่ที่พัก **โรงแรม PETRA MOON HOTEL ระดับ 4 ดาวหรือเทียบเท่า**



**วันที่สาม เมืองเพตรา-เที่ยวชมมหานครเพตรา-อัมมาน (B/L/D)**

**เช้า รับประทานอาหารเช้า ณ ห้องอาหารของโรงแรม**

นำท่าน **สู่เมืองเพตรา** (ได้รับการประกาศให้เป็นมรดกโลกจากองค์การยูเนสโกปี ค.ศ. 1985 และ 1 ใน 7 สิ่งมหัศจรรย์ของโลกใหม่ จากการตัดสินใจโดยการโหวตจากบุคคลนับล้านทั่วโลกในวันมหัศจรรย์ 07/ 07/ 07) มหานครสีดอกกุหลาบที่ซ่อนตัวอยู่ในหุบเขาแห่งโมเสส (WADI MUSA) มีประวัติศาสตร์อันยาวนานหลายพันปีเคยเป็นที่อยู่อาศัยทั้งชาวอียิปต์ไมท์จวบจนกระทั่งถึงยุครุ่งเรืองเฟื่องฟูในการเข้ามาครอบครองดินแดนของชาวอาหรับเผ่าเร่ร่อน นานาเทียใน ช่วงระหว่าง 100 ปี ก่อนคริสตกาล - ปี ค.ศ 100 และได้เข้ามาสร้างอาณาจักร, บ้านเมือง ฯลฯ จนกระทั่งในปี ค.ศ. 106 นครแห่งนี้ตกอยู่ภายใต้การปกครองของอาณาจักรโรมันที่นำโดย กษัตริย์ทราจัน และได้ผนึกเมืองแห่งนี้ให้เป็นหนึ่งในอาณาจักรโรมันแห่งแหลมอาระเบียตะวันออก



(ทุกท่านสามารถขี่ม้าภายในเส้นทางที่ม้าเดินในเพตราได้ ซึ่งรวมอยู่ในค่าบริการแล้ว เพียงแต่ต้องจ่ายค่าทิปแก่คนจูงม้า ท่านละ 5 USD ต่อท่าน /ต่อเที่ยว หรือแล้วแต่การต่อรองราคา กับคนจูงม้า กรณีอยากขี่ลา, ซี่อูฐ, รถม้าลาก ฯลฯ สอบถามโดยตรงต่อเจ้าหน้าที่หรือสอบถามที่หัวหน้าทัวร์)

ระยะทางที่เดินเข้าไปในเพตรา ประมาณ 800 เมตร บนถนนทรายเพื่อตรงเข้าสู่หน้าเมืองพร้อมชมทัศนียภาพรอบข้างที่เป็นภูเขาทั้งสองฝั่ง ธารน้ำ คลังสมบัติ ภูเขาทั้งสองฝั่งที่มีรูปร่างหน้าตาต่างกันอย่างน่าตื่นตาตื่นใจ **นำท่านเดินเท้าเข้าสู่ถนน**



**เข้าเมือง THE SIQ** เป็นช่องทางเดินที่ชันบางสองฝั่งด้วยหน้าผา กว่า 1.5 กิโลเมตรที่เกิดจากการแยกตัวของเปลือกโลก และการขัดเซาะของน้ำเมื่อหลายล้านปีก่อน ส่วนใหญ่ทางเดินร่ม ๆ สบาย ๆ (ทางเดินค่อนข้างลาดลงไม่เหนื่อยระหว่างทางก็มีมุมสวย ๆ ให้เก็บภาพเรื่อย ๆ และมีบรรดาคณมาขายของที่ระลึกเดินชมความสวยงามของผาหินสีชมพูสูงชันทั้ง 2 ข้างคล้ายกับแคanyonน้อย ๆ และ ลิ่งก่อสร้าง รูปปั้นแกะสลัก ต่าง ๆ



## **เที่ยง** **รับประทานอาหารเที่ยง ณ ร้านอาหาร AL QANTARAH RESTAURANT**

หลังอาหารนำท่านเดินทางกลับสู่เมืองอัมมาน

**นำท่าน ชมรอบเมืองหลวงกรุงอัมมาน** เมืองหลวงที่ตั้งอยู่บนภูเขา 7 ลูกและมีประวัติศาสตร์ยาวนานมากกว่า 6,000 ปีผ่านชมย่านเมืองเก่า, เมืองใหม่, ย่านธุรกิจ, ตลาดใจกลางเมือง, ย่านคนรวย ฯลฯ

**ชมป้อมปราการแห่งกรุงอัมมาน (CITDAEL)** ถูกสร้างขึ้นเพื่อเป็นจุดสังเกตเหตุบ้านการเมืองต่าง ๆ รอบเมืองเซญอัสระ ถ้ายรูปตรงจุดชมวิวที่สวยงามที่สุดของเมืองแห่งนี้ โดยมีฉากหลังเป็น **โรงละครโรมัน ROMANSTHEATER** ที่มีขนาดใหญ่ที่สุดในประเทศจอร์แดนจุผู้ชมได้ถึง 6,000 คน และตีกรามบ้านช่องที่ตั้งอยู่บนภูเขาสูงอันแปลกตาอย่างหนักที่สันนิษฐานว่า น่าจะถูกสร้างขึ้นระหว่างปี ค.ศ. 161-180 ในสมัยโรมัน **พระราชวังเก่าอุมเมียด** สร้างขึ้นในประมาณปี ค.ศ. 720 โดยผู้นำชาวมุสลิมของราชวงศ์ในสมัยมุสลิมได้เข้ามาปกครองประเทศจอร์แดนซึ่งภายในประกอบห้องทำงาน, ห้องรับแขก ฯลฯ



ผ่านชมพระราชวังของพระมหากษัตริย์ อับดุลลาห์ที่สอง (RAGHADAN PALACE) ที่ตั้งอยู่บนภูเขาที่มีทำเลที่สวยงามมากที่สุด  
ที่สุดในกรุงอัมมาน และมีทหารคอยเฝ้าดูแลตรวจตราอย่างเข้มงวด



**ค่า**      **รับประกันอาหารค่ำ ณ โรงแรมที่พัก**

**➡ นำท่านเดินทางเข้าสู่ที่พัก โรงแรม AL THURAYA HOTEL @AMMAN ระดับ 4 ดาวหรือเทียบเท่า**

**วันที่**      **เมืองอัมมาน AMMAN – สนามบิน – ไคโร – พีรามิดกิซ่า (B/L/D)**

**เช้า**      **รับประกันอาหารเช้า ณ ห้องอาหารของโรงแรม**

**จากนั้นสมควรแก่เวลา พาคณะเดินทางไปยังสนามบิน (AMM อัมมาน ครีน อาเลีย QUEEN ALIA)**





11.40 น.

**ออกเดินทางสู่สนามบินไคโร ประเทศอียิปต์**

**โดยสารการบินรอยัลจอร์แดนเนียล แอร์ไลน์ เที่ยวบินที่ RJ503**

12.10 น.

เดินทางถึงสนามบินแห่งชาติกรุงไคโรหลังจากผ่านพิธีตรวจคนเข้าเมืองและรับกระเป๋าสัมภาระเรียบร้อยแล้ว นำท่านเดินทางเข้าสู่ตัวเมืองไคโร

**บริการอาหารกลางวัน ณ ภัตตาคารท้องถิ่น**

นำท่านเดินทางไปชม **สฟิงค์และหุบมหาปิรามิดแห่งเมืองกิซ่า (GIZA PYRAMID)** ประเทศอียิปต์ ซึ่งเป็น 1 ใน 7 สิ่งมหัศจรรย์ของโลกที่น่าคะเนเดินทางสู่**เมืองกิซ่า**เพื่อเข้าชม**“มหาปิรามิด”**หนึ่งในเจ็ดสิ่งมหัศจรรย์ของโลก ) เป็นชื่อเรียกของสถานที่ฝังพระศพของเมืองเลโทโพลิสโบราณ(ปัจจุบันคือ ไคโร) ครอบคลุมพื้นที่ 2,000 ตร.ม. บนที่ราบสูงทางทิศตะวันออกเฉียงใต้ เป็นที่ตั้งของมหาปิรามิด 3 องค์ซึ่งองค์ฟาโรห์แห่งอียิปต์โบราณสร้างขึ้นเพื่อฝังพระศพของพระองค์เอง นับเป็นสิ่งก่อสร้างที่ยิ่งใหญ่และเก่าแก่ที่สุดของโลก ใช้เวลาก่อสร้างทั้งสิ้น 30 ปี สร้างจากแท่งหินขนาดใหญ่มากแต่ละก้อนหนักกว่า 2 ตันหินแต่ละก้อนวางชิดติดกันแบบแนบสนิทมาก แม้แต่กระดาษก็สอดไม่ผ่าน ซึ่งประกอบด้วย



1) **ปิรามิดคีออปส์ (Cheops) หรือปิรามิดคูฟู** สร้างในพื้นที่ 53 ตร.ม. สูง 146 เมตร สร้างด้วยหินแกรนิต 2.3 ล้านแท่ง หน้าหนักกว่า 60 ตันภายในมีห้องโถงหลายห้อง ห้องโถงใหญ่ห้องโถงพระราชาท้องโถงพระราชินี เป็นปิรามิดที่ใหญ่ที่สุดในโลก กล่าวกันว่าอาจนำวิหารเซนต์ปีเตอร์ที่กรุงโรมรวมกับวิหารเซนต์ปอลที่ลอนดอน และดูโอโมวิหารแห่งเมืองฟลอเรนซ์ รวมไว้ในปิรามิดแห่งนี้ได้อย่างสบาย



2) พีรามิดเคเฟรน (**Chefren**) สร้างโดยฟาโรห์คาแพ ในปี 2465 ก่อน ค.ศ. สูง 136 เมตร ต่ำกว่าพีรามิด 10 เมตร สร้างบนเนินดินขนาดใหญ่ จึงทำให้ดูสูงกว่าพีรามิด 2 องค์ กินเนื้อที่ประมาณ 1.6 ล้านลูกบาศก์เมตร มีห้องโถงกว้าง 2 ห้อง แต่ภายในถูกบุกรุก ทลายเสียหายมาก

3) พีรามิดมิเชรินุส (**Mycerinus**) สร้างโดยฟาโรห์เมนเคอเร ปี 2420 ก่อน ค.ศ. มีขนาดเล็กที่สุดสูง 66.45 เมตร ปัจจุบันสูงเพียง 62.18 เมตร กว้าง 108 เมตร ชม“**สฟิงซ์**”ที่แกะสลักจากหินหินธรรมชาติมีส่วนหัวเป็นพระพักตร์ของฟาโรห์และลำตัวเป็นสิงโตทำนอาจจะมีชื่อเรียกกลางทะเลทรายชมทิวทัศน์รอบ ๆ โดยมีหุบพีรามิดเป็นฉากหลังอิสระเดินเที่ยวตามอัธยาศัย(หรือเข้าไปชมภายในตัวพีรามิดซึ่งเชื่อว่าเป็นที่ฝังพระศพขององค์ฟาโรห์ผู้สร้างพีรามิดนั้น ภายในสร้างเป็นห้องโถงใหญ่ มีทางเดินซึ่งเราสามารถเดินลงไปดูได้ ค่าเข้าชมไม่ได้รวมอยู่ในค่าบริการทัวร์ และต้องไปเข้าคิวซื้อบัตรเองเนื่องจากในแต่ละวันจะมีผู้เข้าชมได้ไม่เกินวันละ 300 คนเท่านั้น)



ค่ำ

ค่ำ 10 | บริการอาหารค่ำ ณ ภัตตาคาร

นำท่านเข้าสู่ที่พัก **PYRAMID PARK HOTEL** หรือเทียบเท่าระดับ 4 ดาว

วันที่ห้า

โคโร - อเล็กซานเดรีย - โคโร (B/L/D)

เช้า

10 | บริการอาหารเช้า ณ ห้องอาหารของโรงแรม

นำท่านเดินทางสู่ **เมืองอเล็กซานเดรีย** (ใช้เวลาเดินทางประมาณ 3 ชั่วโมง) นำท่านถ่ายรูปคู่กับ **ป้อมปราการซีทาเดล (CITADEL)** และ **ห้องสมุดแห่งอเล็กซานเดรีย** ซึ่งในอดีตนั้นเป็นที่ตั้งของ **ประกาศารฟาโรส** ถือว่าเป็นหนึ่งในสิ่งมหัศจรรย์ของโลกยุคโบราณปัจจุบันเหลือเพียงส่วนที่เป็นฐานและได้มีการบูรณะบำรุงต่อเติมจากสุสานเกย์ตเบย์ โดยรวบรวมซากเดิมบางส่วนเข้ามา พักผ่อนหย่อนใจกับการชมทะเลเมดิเตอร์เรเนียนที่สวยงาม



เที่ยง  
บ่าย

### 📍 บริการอาหารกลางวัน ณ ภัตตาคารท้องถิ่น

นำท่านเที่ยวชม **เมืองอเล็กซานเดรีย** ซึ่งเป็นเมืองสำคัญในสมัยโรมันปกครองอียิปต์ เดิมทีเป็นหมู่บ้านประมงเล็กๆ ที่ชื่อว่า รากอนดาร์ เมื่อ 1,200 ปีก่อนคริสตกาล จนเมื่อ 332 ปี ก่อนคริสตกาลหรือประมาณ 2,300 กว่าปีก่อนพระเจ้าอเล็กซานเดอร์มหาราชมาพบ จึงให้มีการปรับปรุงขยายเมืองเพื่อเป็นเมืองหลวงและตั้งชื่อให้คล้องจองกับชื่อของพระองค์เมืองอเล็กซานเดรียนี้ยังเป็นสถานที่สำคัญในตำนานรักอันยิ่งใหญ่ของราชีนีเลโอนโมซ็อกองโลก พระนางคลีโอพัตรา และนายทหารโรมัน มาร์ค แอนโทนี และปัจจุบันเมืองนี้ใหญ่เป็นอันดับสองของประเทศ เป็นเมืองพักผ่อนตากอากาศที่ติดกับทะเลเมดิเตอร์เรเนียนที่มีชื่อเสียงแห่งหนึ่งของโลก ชม **หลุมฝังศพใต้ดินแห่งอเล็กซานเดรีย** 1 ใน 7 สิ่งมหัศจรรย์แห่งโลกยุคกลาง สุสานของชาวโรมันในอดีตมีกว่า 50,000ศพ สุสานใต้ดินแห่งนี้มีสามชั้น ชั้นที่ 1 มีไว้สำหรับลำเลียงโลงและศพ ชั้นที่ 2 เป็นที่ฝังศพ และชั้นที่ 3 ใช้เป็นที่รวมญาติเพื่อระลึกถึงผู้ตาย โดยมีการเลี้ยงสังสรรค์กันทุกวัน ซึ่งเล่ากันว่าตอนที่นักโบราณคดีค้นพบที่นี่เป็นครั้งแรกบนโต๊ะยังมีขวดไวน์และจานวางอยู่ ชม **เสาปอมเปย์** เป็นสิ่งสำคัญโบราณในสมัยโรมันปกครองอียิปต์ เป็นเสาแกรนิตสูง 27 เมตร ปอมเปย์ เป็นชื่อเพื่อนสนิทของ จูเลียส ซีซ่า ผู้นำที่ยิ่งใหญ่แห่งโรมัน ซึ่งภายหลังทั้งสองได้กลายเป็นศัตรูกันและปอมเปย์ได้หลบหนีมายังเมืองอเล็กซานเดรียในอียิปต์ และได้ถูกชาวอียิปต์ฆ่าเสียชีวิต ปัจจุบันนี้เหลือเพียงแค่เสาโบราณแบบกรีก ตั้งอยู่อย่างโดดเด่น และสฟิงซ์อีกสองตัว ได้เวลาสมควรเดินทางกลับสู่เมืองหลวงกรุงไคโร



ค่ำ

### 📍 บริการอาหารค่ำ ณ ภัตตาคาร

นำท่านเข้าสู่ที่พัก **PYRAMID PARK HOTEL** หรือเทียบเท่าระดับ 4 ดาว



**วันที่หก ไคโร - พิพิธภัณฑ - ตลาดข่าน - ดินเนอร์บนเรือล่องแม่น้ำไนล์ (B/L/D)**

**เช้า** **๑๐** บริการอาหารเช้า ณ ห้องอาหารของโรงแรม

นำคณะเข้าชม **พิพิธภัณฑสถานแห่งชาติอียิปต์** อันเลื่องชื่อเป็นสถานที่ที่รวมศิลปะวัตถุโบราณมากมายที่สุด **ชม มัมมี่ของฟาโรห์ และ ชม โลงศพทองคำแท้พร้อมหน้ากากทองคำ** ของฟาโรห์ตุตันคาเมนอันดังก้องโลกและสมบัติส่วนตัวอีกมากมายของพระองค์ อาทิเช่น เตียงบรรทม พัด ของเล่นต่าง ๆ รถศึกและเก้าอี้บรรลึงก์ทองคำ ซึ่งภาพบนพนักเก้าอี้ที่โรมันติกมากเป็นภาพของฟาโรห์ตุตันคาเมนประทับอยู่บนเก้าอี้และมีพระมเหสีของพระองค์กำลังทาน้ำมันหอมให้ ทั้งคู่ใส่รองเท้าแตะคนละข้างอันแสดงถึงความรักความผูกพันอันลึกซึ้งนอกจากนี้ท่านยังจะได้ชมสมบัติอันล้ำค่าอื่นๆ อีกจำนวนมากเช่น แหวน สร้อยข้อมือ สร้อยคอ ฝีมือประณีต สิ่งของทั้งหมดล้วนมีอายุเก่าแก่กว่า 3,000 ปี



**เที่ยง** **๑๑** บริการอาหารกลางวัน ณ ภัตตาคาร อาหารท้องถิ่น

อิสระเลือกซื้อสินค้าพื้นเมืองมากมายที่ **“ตลาดข่านเอลคาลิลี”** ตลาดสำคัญทางการค้าขายของพื้นเมืองและแหล่งสินค้าที่ระลึกที่ใหญ่ที่สุดในกรุงไคโร ท่านสามารถเลือกซื้อของพื้นเมืองสวยๆ มากมายไม่ว่าจะเป็นขวดน้ำหอมที่ทำด้วยมือสินค้าต่างๆ เครื่องทองรูปพรรณและเพชรพลอยลวดลายแบบอาหรับพรมและของที่ระลึกแบบพื้นเมือง

**ค่ำ** **๑๒** บริการอาหารค่ำบุฟเฟต์บนเรือล่องไปตามแม่น้ำไนล์ ชมบรรยากาศอันงดงามยามค่ำคืนสองฟากฝั่งแม่น้ำ พร้อมชม และร่วมสนุกกับการแสดง ระบายหน้าท้อง (Belly Dance) อันเลื่องชื่อและการแสดงพื้นเมืองต่างๆ ประกอบดนตรี

นำท่านเข้าสู่ที่พัก **PYRAMID PARK HOTEL** หรือเทียบเท่าระดับ 4 ดาว



**วันที่เจ็ด ไคโร - สุเหร่าโมฮัมหมัดอาลี - โรงงานน้ำหอม - สนามบินไคโร -  
แวะเปลี่ยนเครื่องสนามบินอัมมาน (B/L/D)**

**เช้า ๑๐) บริการอาหารเช้า ณ ห้องอาหารของโรงแรม**

นำท่านชม **สุเหร่าแห่งโมฮัมหมัดอาลี** ซึ่งเริ่มสร้างในปีค.ศ.1830 และเสร็จในปีค.ศ.1857 ออกแบบโดยสถาปนิกชาวกรีก ในแบบตามอย่างออโตมัน หรือตุรกี ในปัจจุบันภายในมีนาฬิกาบนลานในสุเหร่าซึ่งเป็นของขวัญในการแลกเปลี่ยนกับอนุสาวรีย์ปลายแหลมโอบิลิสก์ของรามเซสที่สอง เพื่อสร้างสัมพันธ์ไมตรีอันดีระหว่างอียิปต์ฝรั่งเศส

**เที่ยง ๑๑) บริการอาหารกลางวัน ณ ภัตตาคาร อาหารท้องถิ่น**

แวะชม **โรงงานผลิตหัวน้ำหอม PERFUME FACTORY** ซึ่งกล่าวกันว่า การทำน้ำหอมแบบนี้สืบทอดมาตั้งแต่สมัย พระนางคลีโอพัตรา และยังเป็นศูนย์กลางแหล่งผลิตหัวน้ำหอมขนาดใหญ่ให้กับยี่ห้อแบรนด์เนมต่างๆ หลายนี่ห้ออีกด้วย

สมควรแก่เวลานำท่านออกเดินทางสู่สนามบินไคโร

**19.45 น. ✈️ ออกเดินทาง สู่ เมืองอัมมาน (AMM) โดยสายการบิน ROYAL JORDANIAN เที่ยวบินที่ RJ506**

**22.10 น. ถึงสนามบินเมืองอัมมาน เปลี่ยนเครื่อง**

**วันที่แปด สนามบินอัมมาน - กรุงเทพฯ**

**02.15 น. ✈️ ออกเดินทางโดยสายการบินรอยัลจอร์แดนเนียลแอร์ไลน์ เที่ยวบินที่ RJ182**

**15.15 น. ถึง สนามบินสุวรรณภูมิ**

**ประเทศไทย โดยสวัสดิภาพ และ ความประทับใจมิรู้ลืม**

\*\*\*\*\*

**หมายเหตุ**

- ▶ กำหนดการเดินทางอาจมีการเปลี่ยนแปลงได้เพื่อความเหมาะสม ทั้งนี้ทางบริษัทฯ จะยึดถือความปลอดภัยเป็นหลัก
- ▶ ในกรณีที่คณะออกเดินทางต่ำกว่า 15 ท่าน หรือมาตรฐานของการยืนยันการเดินทาง จะมีการเปลี่ยนแปลงขนาดของพาหนะที่ใช้ในการนำเที่ยว ตลอดรายการทัวร์ โดยไม่ต้องแจ้งให้ทราบล่วงหน้า
- ▶ ในกรณีที่คณะออกเดินทางต่ำกว่า 15 ท่าน หรือต่ำกว่ามาตรฐานของการยืนยันการเดินทาง ทางผู้จัดรายการขอพิจารณายกเลิกการเดินทาง หรือ เรียกเก็บค่าทัวร์เพิ่มเติม ท่านละ 3,000 บาท



## อัตราค่าบริการ UPDATE 18JAN24

วันเดินทาง	ราคาผู้ใหญ่ (พักห้องละ 2-3 ท่าน)	ราคาเด็กเสริมเตียง (พักกับผู้ใหญ่ 2 ท่าน)	ราคาเด็กไม่เสริมเตียง (พักกับผู้ใหญ่ 2 ท่าน)	พักเดี่ยวเพิ่ม
11 - 18 ก.พ. 67 <b>** CLOSE GROUP **</b>	<b>82,988</b>	<b>82,988</b>	<b>81,988</b>	<b>11,000</b>
<b>** ไฟล์ยกเลิกบิน เลื่อนเป็น วันที่ 28 มี.ค. - 04 เม.ย.67 ** ไฟล์บิน 0220 - 0750 น.</b>				
<del>26 มี.ค. - 2 เม.ย.67</del> 28 มี.ค. - 4 เม.ย.67	80,988	80,988	79,988	11,000
6 - 13 เม.ย. 67	85,988	85,988	84,988	13,999
13 - 20 เม.ย. 67	87,988	87,988	86,988	14,999
25 เม.ย. - 2 พ.ค. 67 18 - 25 พ.ค. 67	85,988	85,988	84,988	13,999
เก็บทิปสำหรับไกด์ท้องถิ่น + คนขับรถ 100 USD / ท่าน /ทริป				

### เงื่อนไขการจองทัวร์

- **งวดที่ 1 :** สำรองที่นั่งจ่ายมัดจำ 30,000 บาท /ท่าน ภายใน 3 วันหลังจากที่มีการจอง (เพื่อเป็นการยืนยันการเดินทาง) พร้อมส่งรายชื่อและหน้าพาสปอร์ตผู้ที่จะเดินทางทันที เพื่อทำวีซ่า (ประเทศจอร์แดน+ประเทศอียิปต์ ทางบริษัทยื่นเป็นวีซ่ากรุ๊ป)
- **งวดที่ 2 :** ชำระยอดส่วนที่เหลือ ก่อนการเดินทางไม่น้อยกว่า 21 วัน หากไม่ชำระค่าใช้จ่ายภายในกำหนด ทางบริษัทจะถือว่าท่านยกเลิกการเดินทางโดยอัตโนมัติ
- หนังสือเดินทางต้องมีอายุเหลือใช้งานไม่น้อยกว่า 6 เดือน นับจากวันเดินทางและมีหน้าที่เหลือไว้ประทับตราไม่น้อยกว่า 2 หน้า
- กรณีที่ต้องการออกตัวภายในประเทศ กรณีลูกค้าอยู่ต่างจังหวัด ให้ท่านติดต่อเจ้าหน้าที่ก่อนออกบัตรโดยสารทุกครั้ง หากออกบัตรโดยสารโดยมิแจ้งเจ้าหน้าที่ ทางบริษัทขอสงวนสิทธิ์ไม่รับผิดชอบค่าใช้จ่ายที่เกิดขึ้น
- หลังจากชำระค่ามัดจำแล้ว สามารถเปลี่ยนชื่อผู้เดินทางได้ ก่อนที่บริษัทฯ จะทำการออกตั๋วล่วงหน้า 1-2 อาทิตย์ก่อนการเดินทางแต่ทั้งนี้ต้องยึดกฎของสายการบินเป็นหลัก



## หมายเหตุ

- ▶ ระเบียบการการยื่นวีซ่าจอร์แดน+อียิปต์ แบบกรุ๊ปโดยให้บริษัททัวร์เป็นดำเนินการให้ใช้เพียงสำเนาหนังสือเดินทางที่มีอายุการใช้งานมากกว่า6เดือนนับจากวันสิ้นสุดการเดินทางและต้องนำส่งให้ทางทัวร์ก่อนการเดินทางมากกว่า 30 วัน หรือตามกำหนดการที่เจ้าหน้าที่ประสานแจ้ง
- ▶ กำหนดการเดินทางอาจมีการเปลี่ยนแปลงได้เพื่อความเหมาะสม ทั้งนี้ทางบริษัทฯ จะยึดถือความปลอดภัยเป็นหลัก
- ▶ ในกรณีที่คณะออกเดินทางต่ำกว่า 15 ท่าน หรือมาตรฐานของการยืนยันการเดินทาง จะมีการเปลี่ยนแปลงขนาดของพาหนะที่ใช้ในการนำเที่ยว ตลอดรายการทัวร์ โดยไม่ต้องแจ้งให้ทราบล่วงหน้า
- ▶ ในกรณีที่คณะออกเดินทางต่ำกว่า 15 ท่าน หรือต่ำกว่ามาตรฐานของการยืนยันการเดินทาง ทางผู้จัดรายการ ขอพิจารณายกเลิกการเดินทาง หรือ เรียกเก็บค่าทัวร์เพิ่มท่านละ 3,000 บาท

## อัตราค่าบริการนี้รวม

- ✓ ค่าตัวเครื่องบินไป-กลับ ชั้นประหยัด โดยสายการบินรอยัลจอร์แดนเนี่ยน (RJ) ระยะเวลาเดินทางเพื่อโหลด ให้ท่านละ 1 ใบ น้ำหนักไม่เกิน 30 ก.ก. ต่อใบ / กระเป๋าถือขึ้นเครื่อง (Hand carry) น้ำหนักต้องไม่เกิน 7 ก.ก.1ใบ (กรณีเดินทางเป็นตัวกรุ๊ป หากออกตัวแล้วไม่สามารถขอคืนเงินได้และไม่สามารถเปลี่ยนวันเดินทางได้)
- ✓ ค่าที่พักห้องละ 2 ท่าน เป็น TWIN ROOM หรือ TRP ROOM ในโรงแรม ตามที่ระบุในรายการหรือระดับเดียวกัน รวมทั้งลิ้น 5 คืน
- ✓ ค่าภาษีสนามบินทุกแห่ง
- ✓ ค่าพาหนะ รถรับ-ส่ง ตลอดการเดินทาง พร้อมคนขับรถที่ชำนาญเส้นทาง
- ✓ ค่าอาหารตามที่ระบุในรายการ + ค่าบัตรเข้าชมสถานที่และการแสดงทุกแห่งที่ระบุตามรายการ
- ✓ ค่าวีซ่าประเทศจอร์แดน + อียิปต์ (วีซ่ากรุ๊ป) ใช้เวลาในการยื่นวีซ่าก่อนการเดินทาง 30 วัน (สำหรับผู้ที่ถือหนังสือเดินทางไทย)
- ✓ ค่าบริการนำทัวร์โดยมัคคุเทศก์ท้องถิ่นและหัวหน้าทัวร์ผู้มีประสบการณ์
- ✓ ค่าน้ำดื่มระหว่างเดินทาง 1 ขวด ต่อท่าน /วัน
- ✓ ค่าประกันอุบัติเหตุในการเดินทางวงเงิน 1,000,000 บาท และวงเงินค่ารักษาพยาบาลต่ออุบัติเหตุแต่ละครั้ง ต่อคนหรือต่อระยะเวลาการเดินทาง คุ่มครองไม่เกิน 500,000 บาท วงเงินคุ่มครองอาหารเป็นพิษ (โดยแพทย์จะต้องระบุใบรับรองแพทย์ว่า "อาหารเป็นพิษเท่านั้น")



## อัตราค่าบริการนี้ไม่รวม

- ✓ ค่าจัดทำหนังสือเดินทาง
- ✓ ค่าภาษีมูลค่า 7% และ ค่าภาษีหัก ณ ที่จ่าย 3%
- ✓ ค่าซื้อวีซ่า, ค่าเข้าไปในปิรามิด, ค่าเข้าชมห้องมัมมี่ฟาโรห์ ที่พิพิธภัณฑ์ และรายการอื่นที่ไม่ได้ระบุไว้ในรายการ
- ✓ ค่าใช้จ่ายส่วนตัวอื่นๆ เช่น ค่าโทรศัพท์, ค่าซักรีด, ค่าอาหาร-เครื่องดื่ม สิ่งพิเศษนอกเหนือรายการ, มินิบาร์และทีวีช่องพิเศษ ฯลฯ
- ✓ ค่าทิปมัคคุเทศก์ท้องถิ่นและพนักงานขับรถ **ท่านละ 100 USD/ท่าน/ทริป**
- ค่าทิปมัคคุเทศก์ พนักงานขับรถ ในประเทศจอร์แดน อียิปต์ และ หัวหน้าทัวร์จากเมืองไทย
- ค่าทิปพนักงานบริการโรงแรม

## กรณียกเลิก

- ▶ ยกเลิกหลังจากวางเงินมัดจำ บริษัทฯจะคิดค่าใช้จ่ายที่เกิดขึ้นจริง ณ วันที่ไม่สามารถคืนเงินได้(ตัวอย่างเช่น ค่าตัวเครื่องบิน, ค่าวีซ่า, ค่ามัดจำห้องพัก เป็นต้น)
  - ▶ ยกเลิกหลังจากจ่ายเงินเต็มจำนวน บริษัทฯขอสงวนสิทธิ์ในการคืนเงินทั้งหมดในทุกกรณี
- กรณีเจ็บป่วย** จนไม่สามารถเดินทางได้ ซึ่งต้องมีใบรับรองแพทย์จากโรงพยาบาลรับรองบริษัทฯจะทำเรื่องยื่นเอกสารไปยังสายการบิน โรงแรม และในทุกๆการให้บริการ เพื่อให้พิจารณาอีกครั้งทั้งนี้อาจจะต้องใช้ระยะเวลาในการดำเนินการซึ่งไม่สามารถแจ้งได้ว่าสามารถคืนเงินได้ทั้งหมดหรือบางส่วน หรือไม่ได้เลย เพราะขึ้นอยู่กับพิจารณาและตัดสินใจของสายการบิน โรงแรมและในทุกๆบริการอื่นๆเป็นสำคัญ

## หมายเหตุ

- ▶ บริษัทฯ ขอสงวนสิทธิ์ยกเลิกการเดินทางก่อนล่วงหน้า 21 วัน ในกรณีที่ไม่สามารถทำวีซ่าได้อย่างน้อย 15 ท่านซึ่งในกรณีนี้ทาง บริษัทฯ ยินดีคืนเงินให้ทั้งหมด หรือจัดหาคณะทัวร์อื่นให้ถ้าต้องการ
- ▶ บริษัทฯ ขอสงวนสิทธิ์ที่จะเปลี่ยนแปลงรายละเอียดบางประการในทัวร์นี้ เมื่อเกิดเหตุจำเป็นสุดวิสัยจนไม่อาจแก้ไขได้และไม่รับผิดชอบใดๆในกรณีที่สูญหายสูญเสียดูหรือได้รับบาดเจ็บที่นอกเหนือความรับผิดชอบของหัวหน้าทัวร์และเหตุสุดวิสัยบางประการ เช่น การนัดหยุดงาน ภัยธรรมชาติ การจลาจล ต่างๆ
- ▶ บริษัทฯ ไม่รับผิดชอบต่อค่าเสียหายในเหตุการณ์ที่เกิดจากสายการบิน ภัยธรรมชาติ อุบัติเหตุ และอื่น ๆ ที่นอกเหนือการควบคุมของทางบริษัทฯ หรือ ค่าใช้จ่ายเพิ่มเติมที่เกิดขึ้นทางตรง หรือทางอ้อม เช่น การเจ็บป่วย การถูกทำร้าย การสูญหาย ความล่าช้า หรือ อุบัติเหตุต่าง ๆ
- ▶ ราคานี้คิดตามราคาบัตรโดยสารเครื่องบิน ณ ปัจจุบัน หากมีการปรับราคาบัตรโดยสารสูงขึ้นตามอัตราค่าน้ำมันหรือค่าเงินแลกเปลี่ยน ทางบริษัทฯ ขอสงวนสิทธิ์ที่จะปรับราคาตัว ตามสถานการณ์ดังกล่าว
- ▶ เนื่องจากรายการทัวร์นี้เป็นแบบเหมาจ่ายเบ็ดเสร็จ หากท่านสละสิทธิ์การใช้บริการใด ๆตามรายการ หรือ ถูกปฏิเสธ





การเข้าประเทศไม่ว่าในกรณีใดก็ตาม ทางบริษัทฯ ขอสงวนสิทธิ์ไม่คืนเงินในทุกกรณี

▶ หากลูกค้าท่านใด ยื่นวีซ่าแล้วไม่ได้รับการอนุมัติ ลูกค้าต้องชำระค่ามัดจำที่ 10,000 บาท และค่าวีซ่าตามที่สถานทูตฯ เรียกเก็บ

หมายเหตุเกี่ยวกับการขออนุมัติวีซ่าประเทศอียิปต์และข้อต่าง ๆ

### หมายเหตุ การขออนุมัติวีซ่าประเทศอียิปต์

▶ ในการยื่นขอวีซ่าแบบหมู่คณะ เพื่อเป็นการอำนวยความสะดวกแก่ทุก ๆ ท่าน กรุณาจัดเตรียมเอกสารสำเนาพาสปอร์ต แสแกนสีเป็น FILE PDF ส่งไม่เกิน กำหนดการที่ทางเจ้าหน้าที่แจ้ง

(ในกรณีที่เอกสารของท่านไม่สมบูรณ์ ทางสถานทูตฯ อาจจะปฏิเสธการอนุมัติวีซ่าของท่านได้ และท่านจะต้องเสียค่าธรรมเนียมใหม่เอง หากต้องการยื่นวีซ่าอีกครั้ง)

▶ ในการพิจารณาอนุมัติวีซ่า จะอยู่ในดุลยพินิจของทางสถานทูตฯ ซึ่งในบางกรณีอาจจะมีการเรียกเอกสารเพิ่มเติมจากที่ได้รับไว้ หรืออาจจะมีการเรียกสัมภาษณ์ในบางครั้ง ซึ่งอาจจะทำให้เกิดความไม่สะดวกแก่ท่านได้ ▶ หนึ่งระเบียบของสถานทูตฯ ซึ่งอาจมีการเปลี่ยนแปลงได้ ตามแต่สถานการณ์ และคุณสมบัติของลูกค้าในแต่ละราย หากท่านมีข้อสงสัยใด ๆ โปรดสอบถามรายละเอียดเพิ่มเติมได้ตลอดเวลา ทางบริษัทฯ จึงต้องกราบขอภัยมา ณ ที่นี้

▶ บริษัทฯ ไม่รับผิดชอบค่าเสียหายในเหตุการณ์ที่เกิดจากสายการบิน ภัยธรรมชาติ ปฏิวัติ และอื่น ๆ ที่นอกเหนือการควบคุมของทางบริษัทฯ หรือ ค่าใช้จ่ายเพิ่มที่เกิดขึ้นทางตรง หรือทางอ้อม เช่น การเจ็บป่วย การถูกทำร้ายการสูญหาย ความล่าช้า หรือ อุบัติเหตุต่าง ๆ

▶ ราคานี้คิดตามราคาบัตรโดยสารเครื่องบิน ณ ปัจจุบันหากมีการปรับราคาบัตรโดยสารสูงขึ้นตามอัตราค่าน้ำมันหรือค่าเงินแลกเปลี่ยน ทางบริษัทฯ ขอสงวนสิทธิ์ที่จะปรับราคาตั๋ว ตามสถานการณ์ดังกล่าว

▶ เนื่องจากรายการทัวร์นี้เป็นแบบเหมาจ่ายเบ็ดเสร็จ หากท่านสละสิทธิ์การใช้บริการใดๆตามรายการ หรือถูกปฏิเสธการเข้าประเทศไม่ว่าในกรณีใดก็ตาม ทางบริษัทฯ ขอสงวนสิทธิ์ไม่คืนเงินในทุกกรณี

**\*\*ในกรณีที่ผู้โดยสาร มีไฟล์ทเดินทางภายในประเทศหรือระหว่างประเทศ**

ที่เกี่ยวข้องกับวันเดินทางที่ท่านได้ทำการจองไว้กับทางบริษัทฯ กรุณาแจ้งให้กับทางเจ้าหน้าที่ทราบ ก่อนการชำระเงินค่าตัวดังกล่าว ถ้าเกิดข้อผิดพลาด ทางบริษัทฯ ขอสงวนสิทธิ์ในการรับผิดชอบทุกกรณี\*\*



## ประกันภัยคุ้มครองการเดินทางไปต่างประเทศ CHUBB TRAVEL INSURANCE INTERNATIONAL

ความคุ้มครองและจำนวนเงินเอาประกันภัย Coverage and Sum Insured	แผนคอมพิรเอนซ์ Comprehensive Plan		
	Essential	Premium	Ultimate
การเสียชีวิตเนื่องจากอุบัติเหตุและความพิการ	2,000,000	4,000,000	6,000,000
ค่ารักษาพยาบาลที่เกิดขึ้นในต่างประเทศ	2,000,000	4,000,000	6,000,000
ค่ารักษาพยาบาลต่อเมื่อเกิดขึ้นในประเทศไทย	100,000	200,000	300,000
ผลประโยชน์รายวันสำหรับการเข้ารับรักษาพยาบาลเป็นผู้ป่วยในโรงพยาบาลในต่างประเทศ	2,000/24ชม. สูงสุดไม่เกิน 10,000	3,000/24ชม. สูงสุดไม่เกิน 15,000	4,000/24ชม. สูงสุดไม่เกิน 20,000
การเคลื่อนย้ายทางการแพทย์ฉุกเฉินหรือการเคลื่อนย้ายกลับประเทศภูมิสำเนา	2,000,000	3,000,000	4,000,000
ค่าใช้จ่ายในการส่งศพหรืออัฐิกลับประเทศภูมิสำเนา	2,000,000	3,000,000	4,000,000
ค่าใช้จ่ายในการเดินทางและที่พักเพื่อไปเยี่ยมผู้เอาประกันภัยที่โรงพยาบาลต่างประเทศ	50,000	150,000	200,000
การส่งตัวบุตรกลับประเทศไทย	50,000	150,000	200,000
ค่าใช้จ่ายสำหรับการเดินทางกลับประเทศไทยในกรณีรวมจนศพกรณีการเสียชีวิตของผู้สมรส บุตรหรือบิดามารดาของผู้เอาประกันภัย	50,000	150,000	200,000
ความรับผิดชอบต่อบุคคลภายนอก	1,000,000	3,000,000	4,000,000
บริการช่วยเหลือฉุกเฉิน 24 ชั่วโมง	ครอบคลุม	ครอบคลุม	ครอบคลุม
การบอกเลิกการเดินทาง	100,000	300,000	500,000
ค่าใช้จ่ายการลดจำนวนวันการเดินทาง	100,000	300,000	500,000
การล่าช้าของเที่ยวบิน	1,000/6ชม. สูงสุดไม่เกิน 4,000	2,000/6ชม. สูงสุดไม่เกิน 8,000	4,000/6ชม. สูงสุดไม่เกิน 16,000
การพลาดเที่ยวบินเนื่องจากระบบการนัดจำหน่ายตัวของสายการบิน	1,000/6ชม. สูงสุดไม่เกิน 4,000	2,000/6ชม. สูงสุดไม่เกิน 8,000	4,000/6ชม. สูงสุดไม่เกิน 16,000
การเดินทางล่าช้าจากการเปลี่ยนแปลงเส้นทางการบิน	1,000/6ชม. สูงสุดไม่เกิน 4,000	2,000/6ชม. สูงสุดไม่เกิน 8,000	4,000/6ชม. สูงสุดไม่เกิน 16,000
การพลาดการต่อเที่ยวบิน	1,000/6ชม. สูงสุดไม่เกิน 4,000	2,000/6ชม. สูงสุดไม่เกิน 8,000	4,000/6ชม. สูงสุดไม่เกิน 16,000
ความล่าช้าของกระเป๋าเดินทาง	1,000/6ชม. สูงสุดไม่เกิน 4,000	2,000/6ชม. สูงสุดไม่เกิน 8,000	4,000/6ชม. สูงสุดไม่เกิน 16,000
การสูญหายหรือความเสียหายของกระเป๋าเดินทางและ/หรือทรัพย์สินส่วนตัว	1,000/ชิ้น/คู่/ชุด สูงสุดไม่เกิน 8,000	5,000/ชิ้น/คู่/ชุด สูงสุดไม่เกิน 40,000	5,000/ชิ้น/คู่/ชุด สูงสุดไม่เกิน 40,000
การสูญหายของเงินสดส่วนตัวและเช็คเดินทาง	-	3,000	5,000
การสูญหายของเอกสารการเดินทาง	-	3,000	5,000
ความรับผิดชอบต่อบัตรเครดิต	-	15,000	20,000
การสูญหายหรือความเสียหายของทรัพย์สินภายในบ้าน	-	50,000	100,000



เบอร์ติดต่อ  
02-1385151 / 080-2345780  
Line : @siamtravelmart

### แผนคอมพิรเอนซ์

สำหรับผู้เอาประกันภัยอายุระหว่าง 6 เดือน ถึง 85 ปี

- จำนวนเงินเอาประกันภัยตามข้อ 1. ของผู้ที่มีอายุระหว่าง 66 - 85 ปี จะเป็น 50%
- ของจำนวนเงินเอาประกันภัยตามที่ระบุไว้ในตาราง ทั้งนี้ขึ้นอยู่กับแผนที่เลือก
- จำนวนเงินเอาประกันภัยตามข้อ 1. ของผู้ที่มีอายุระหว่าง 6 เดือน - 10 ปี จะเป็น 50% ของจำนวนเงินเอาประกันภัยข้างต้นและสูงสุดไม่เกิน 1,500,000 บาท

ประเทศที่ไม่คุ้มครอง	อิหร่าน, ซีเรีย, คิวบา, เกาหลีเหนือ, ซูดานเหนือ, เวเนซุเอลา, สาธารณรัฐไครเมีย, สาธารณรัฐประชาชนคองโก, สาธารณรัฐประชาชนลูซันเบิร์ก
----------------------	---

- ผู้ซื้อควรทำความเข้าใจในรายละเอียดความคุ้มครองและเงื่อนไขก่อนตัดสินใจทำประกันภัยทุกครั้ง
- \*\* คุ้มครองโดย บริษัท ซันซัมคัสประกันภัย จำกัด (มหาชน)
- ราคาค่าเบี้ยประกัน ของ บริษัท ซันซัมคัสประกันภัย จำกัด (มหาชน) และ ค่าบริการ ของ บริษัท สยามทราเวลมาร์ท จำกัด เรียบร้อยแล้ว
- การเคลมประกัน ผู้เอาประกันภัยจะต้องทำการเคลมผ่าน บริษัท ซันซัมคัสประกันภัย จำกัด (มหาชน) โดยตรง และ แจ้งเป็นไปตามกรมธรรม์ ที่ บริษัท ซันซัมคัสประกันภัย จำกัด (มหาชน) กำหนดเท่านั้น

### ราคา/ท่าน (บาท)

จำนวนวันเดินทาง	Essential	Premium	Ultimate
1-4 วัน	627	1,115	1,378
5	740	1,378	1,748
6	859	1,394	1,769
7	911	1,467	1,860
8	985	1,777	2,191
9	1,005	1,805	2,226
10	1,024	1,832	2,261
11	1,183	2,057	2,541
12	1,202	2,085	2,576